

OKUL NET LİSTESİ (Puan-1 sıralı)

										KATILIMLAR																					
İL		İLÇE		OKUL				SINAV ADI				OKUL	İLÇE	İL	GENEL																
KAHRAMANMARAŞ		TÜRKOĞLU		Hacıbek Ortaokulu				8. SINIF AV YAYINLARI 1.DENEME SINAVI				10	632	794	8194																
Sıra	Ö.No	İsim	Sınıf	Sözel (TÜR)			Sözel (TAR)			Sözel (DİN)			Sözel (İNG)			Sayısal (MAT)			Sayısal (FEN)			Toplam			LGS	Dereceler					
				Türkçe			Tarih			Din K.ve A.B.			İngilizce			Matematik			Fen			Puanı			Snf	Okul	İlçe	İl	Genel		
				D	Y	N	D	Y	N	D	Y	N	D	Y	N	D	Y	N	D	Y	N	D	Y	N	D	Y	N	Puanı	Snf	Okul	İlçe
Genel Ortalama				12	6	9,86	6	3	5,26	5	4	3,88	4	4	2,51	8	6	5,52	12	7	9,51	47	31	36,54	254,700						
Okul Ortalaması				11	7	8,50	6	4	5,10	6	4	4,57	3	7	0,37	5	8	2,50	10	8	7,47	41	37	28,51	218,400						
1	38	HULUSİ KİLİT	8A	10	9	7,00	7	3	6,00	7	3	6,00	2	7	-0,33	10	5	8,33	13	6	11,00	49	33	38,00	271,747	1	1	163	249	3435	
2	36	FATMA HACİBEKOÇ	8A	12	5	10,33	8	2	7,33	8	2	7,33	3	7	0,67	6	5	4,33	12	5	10,33	49	26	40,32	265,077	2	2	181	270	3610	
3	32	DERYA KOÇ	8A	16	4	14,67	10	0	10,00	7	3	6,00	4	6	2,00	3	13	-1,33	14	6	12,00	54	32	43,34	264,080	3	3	184	276	3633	
4	34	ELİF GÖZÜAÇIK	8A	13	4	11,67	6	3	5,00	5	4	3,67	3	7	0,67	7	9	4,00	13	6	11,00	47	33	36,01	262,840	4	4	188	280	3666	
5	30	BERAT DURDU	8A	12	8	9,33	7	3	6,00	4	6	2,00	1	8	-1,67	6	6	4,00	11	8	8,33	41	39	27,99	230,233	5	5	262	374	4487	
6	37	FİKRETEMRE GÖZÜAÇ	8A	11	8	8,33	5	5	3,33	7	3	6,00	4	5	2,33	4	7	1,67	9	6	7,00	40	34	28,66	212,907	6	6	302	427	4926	
7	43	VAHİDE KÖSE	8A	12	4	10,67	7	3	6,00	5	3	4,00	1	5	-0,67	1	7	-1,33	11	7	8,67	37	29	27,34	209,140	7	7	311	440	5037	
8	35	EMİNE KİLİT	8A	10	9	7,00	3	7	0,67	7	3	6,00	2	8	-0,67	4	9	1,00	8	12	4,00	34	48	18,00	173,840	8	8	428	576	5977	
9	39	MUSTAFA KÖRÖMERC	8A	10	9	7,00	4	6	2,00	5	3	4,00	2	8	-0,67	5	7	2,67	3	10	-0,33	29	43	14,67	159,513	9	9	480	632	6384	
10	29	BEKİR AITUN	8A	3	12	-1,00	6	4	4,67	3	7	0,67	4	6	2,00	5	10	1,67	7	13	2,67	28	52	10,68	134,647	1	10	548	705	6965	

NET ORTALAMALARINA GÖRE KIYASLAMA

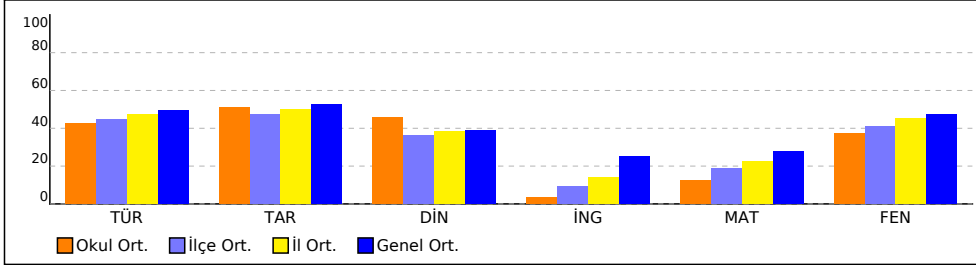

PUAN ORT. GÖRE KIYAS

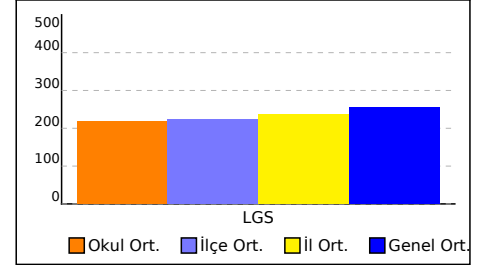

NET ORTALAMASINA GÖRE ŞUBE KARŞILAŞTIRMA

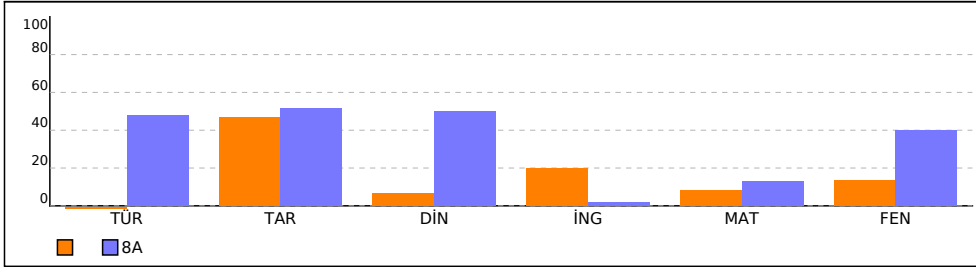

PUANA GÖRE ŞUBE KIYAS

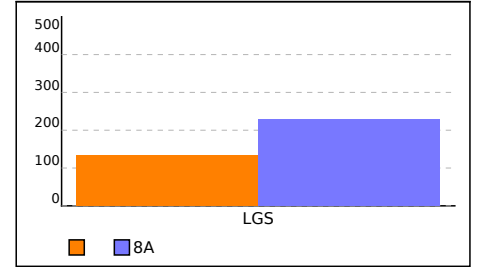

SINIFI NET LİSTESİ (Puan-1 sıralı)

										KATILIMLAR																					
										OKUL	İLÇE	İL	GENEL																		
İL	İLÇE			OKUL			SINAV ADI			OKUL	İLÇE	İL	GENEL																		
KAHRAMANMARAŞ	TÜRKOĞLU			Hacıbeket Ortaokulu			8. SINIF AV YAYINLARI 1.DENEME SINAVI			10	632	794	8194																		
Sıra	Ö.No	İsim	Sınıf	Sözel (TÜR)			Sözel (TAR)			Sözel (DİN)			Sözel (İNG)			Sayısal (MAT)			Sayısal (FEN)												
				Türkçe			Tarih			Din K.ve A.B.			İngilizce			Matematik			Fen			Toplam	LGS	Dereceler							
				D	Y	N	D	Y	N	D	Y	N	D	Y	N	D	Y	N	D	Y	N	D	Y	N	Puanı	Snf	Okul	İlçe	İl	Genel	
Genel Ortalama				12	6	9,86	6	3	5,26	5	4	3,88	4	4	2,51	8	6	5,52	12	7	9,51	47	31	36,54	254,700						
Okul Ortalaması				11	7	8,50	6	4	5,10	6	4	4,57	3	7	0,37	5	8	2,50	10	8	7,47	41	37	28,51	218,400						
SINIF:																															
1	29	BEKİR AITUN		3	12	-1,00	6	4	4,67	3	7	0,67	4	6	2,00	5	10	1,67	7	13	2,67	28	52	10,68	134,647	1	10	548	705	6965	

NET ORTALAMALARINA GÖRE KIYASLAMA

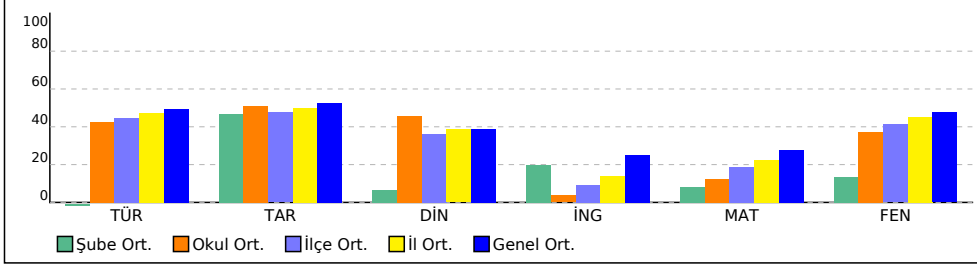

PUAN ORT. GÖRE KIYAS

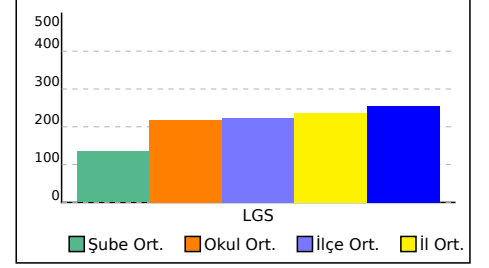

8A SINIFI NET LİSTESİ (Puan-1 sıralı)

										KATILIMLAR																				
İL		İLÇE		OKUL				SINAV ADI				OKUL	İLÇE	İL	GENEL															
KAHRAMANMARAŞ		TÜRKOĞLU		Hacıberek Ortaokulu				8. SINIF AV YAYINLARI 1.DENEME SINI				10	632	794	8194															
Sıra	Ö.No	İsim	Sınıf	Sözel (TÜR)			Sözel (TAR)			Sözel (DİN)			Sözel (İNG)			Sayısal (MAT)			Sayısal (FEN)											
				Türkçe			Tarih			Din K.ve A.B.			İngilizce			Matematik			Fen			Toplam			LGS	Dereceler				
				D	Y	N	D	Y	N	D	Y	N	D	Y	N	D	Y	N	D	Y	N	D	Y	N	Puanı	Snf	Okul	İlçe	İl	Genel
Genel Ortalama				12	6	9,86	6	3	5,26	5	4	3,88	4	4	2,51	8	6	5,52	12	7	9,51	47	31	36,54	254,700					
Okul Ortalaması				11	7	8,50	6	4	5,10	6	4	4,57	3	7	0,37	5	8	2,50	10	8	7,47	41	37	28,51	218,400					
SINIF: 8A																														
1	38	HULUSİ KİLİT	8A	10	9	7,00	7	3	6,00	7	3	6,00	2	7	-0,33	10	5	8,33	13	6	11,00	49	33	38,00	271,747	1	1	163	249	3435
2	36	FATMA HACİBEBEKOÇ	8A	12	5	10,33	8	2	7,33	8	2	7,33	3	7	0,67	6	5	4,33	12	5	10,33	49	26	40,32	265,077	2	2	181	270	3610
3	32	DERYA KOÇ	8A	16	4	14,67	10	0	10,00	7	3	6,00	4	6	2,00	3	13	-1,33	14	6	12,00	54	32	43,34	264,080	3	3	184	276	3633
4	34	ELİF GÖZÜAÇIK	8A	13	4	11,67	6	3	5,00	5	4	3,67	3	7	0,67	7	9	4,00	13	6	11,00	47	33	36,01	262,840	4	4	188	280	3666
5	30	BERAT DURDU	8A	12	8	9,33	7	3	6,00	4	6	2,00	1	8	-1,67	6	6	4,00	11	8	8,33	41	39	27,99	230,233	5	5	262	374	4487
6	37	FİKRETEMRE GÖZÜAÇ	8A	11	8	8,33	5	5	3,33	7	3	6,00	4	5	2,33	4	7	1,67	9	6	7,00	40	34	28,66	212,907	6	6	302	427	4926
7	43	VAHİDE KÖSE	8A	12	4	10,67	7	3	6,00	5	3	4,00	1	5	-0,67	1	7	-1,33	11	7	8,67	37	29	27,34	209,140	7	7	311	440	5037
8	35	EMİNE KİLİT	8A	10	9	7,00	3	7	0,67	7	3	6,00	2	8	-0,67	4	9	1,00	8	12	4,00	34	48	18,00	173,840	8	8	428	576	5977
9	39	MUSTAFA KÖRÖMERC	8A	10	9	7,00	4	6	2,00	5	3	4,00	2	8	-0,67	5	7	2,67	3	10	-0,33	29	43	14,67	159,513	9	9	480	632	6384

NET ORTALAMALARINA GÖRE KIYASLAMA

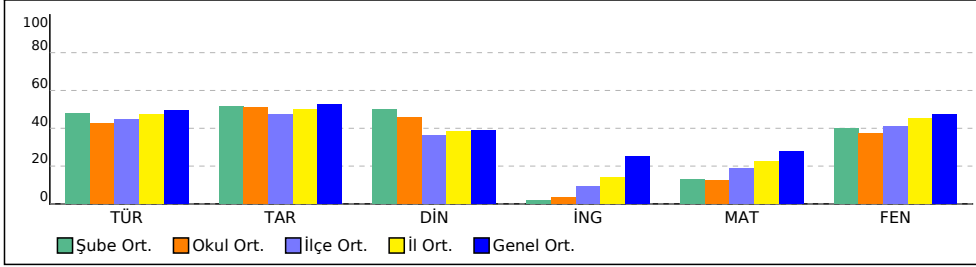

PUAN ORT. GÖRE KIYAS

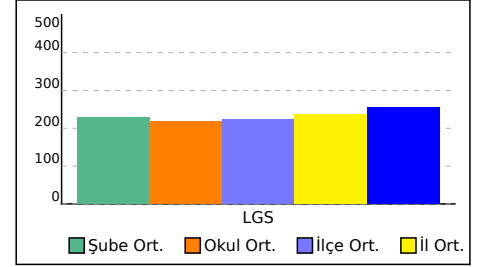

KURUM KARNESİ

İL	İLÇE	OKUL	SINAV					
KAHRAMANMARAŞ	TÜRKOĞLU	Hacıbebek Ortaokulu	8. SINIF AV YAYINLARI 1.DENEME SINAVI					

Okul (10)	Sözel (TÜR)	Sözel (TAR)	Sözel (DİN)	Sözel (İNG)	Sayısal (MAT)	Sayısal (FEN)	Toplam	LGS Puan
	Türkçe	Tarih	Din K.ve A.B.	İngilizce	Matematik	Fen		
	Net	Net	Net	Net	Net	Net		
	8,50	5,10	4,57	0,37	2,50	7,47	28,51	218,400
	▼	▼	▲	▼	▼	▼	▼	▼
İlçe (632)	8,93 (13)	4,76 (9)	3,64 (6)	0,93 (17)	3,74 (16)	8,25 (14)	30,25 (12)	223,010
İl (794)	9,45 (17)	4,99 (11)	3,86 (8)	1,38 (23)	4,49 (20)	9,08 (20)	33,25 (16)	237,470
Genel (8194)	9,86 (115)	5,26 (93)	3,88 (50)	2,51 (137)	5,52 (124)	9,51 (123)	36,54 (122)	254,700

Yukarıdaki tabloda okul satırında yazan değerler okulunuza ait ortalamalardır. Bu satırın altındaki oklar, okul ortalamasının genel ortalamaya göre durumunu gösterir. İlçe, il ve genel satırlarında ise; ilçenize, ilinize ve genele ait ortalama gösterilir.

ŞUBE ORTALAMALARI

(1) 8A (9)	Sözel (TÜR)	Sözel (TAR)	Sözel (DİN)	Sözel (İNG)	Sayısal (MAT)	Sayısal (FEN)	Toplam	LGS Puan
	Türkçe	Tarih	Din K.ve A.B.	İngilizce	Matematik	Fen		
	Net	Net	Net	Net	Net	Net		
	-1,00	4,67	0,67	2,00	1,67	2,67	10,68	134,650
	9,56	5,15	5,00	0,18	2,59	8,00	30,48	227,710

Yukarıdaki şube ortalamaları tablosunda şubelerinize ait ortalamalar okul ortalaması ile kıyaslanmıştır. Şube isimlerinin altında parantez içindeki değerler şube katılımıdır. Eğer şube ortalaması, okul ortalamasından daha iyiyse yeşil yazı rengiyle, kötüyse kırmızı yazı rengiyle gösterilir.

KATILIM RAPORU

	Sınava Katılan				
	Öğrenci	Sınıf	Okul	İlçe	İl
Hacıbebek Ortaokulu okulunda	10	2			
TÜRKOĞLU ilçesinde	632	73	25		
KAHRAMANMARAŞ ilinde	794	90	31	5	
Genelde	8194	714	198	84	38

DERECELER

Genelde sınava 198 okul katıldı, okulunuz [LGS] puanında 127. oldu
KAHRAMANMARAŞ ilinde sınava 31 okul katıldı, okulunuz [LGS] puanında 19. oldu
TÜRKOĞLU ilçesinde sınava 25 okul katıldı, okulunuz [LGS] puanında 13. oldu

NET ORTALAMALARINA GÖRE KIYASLAMA

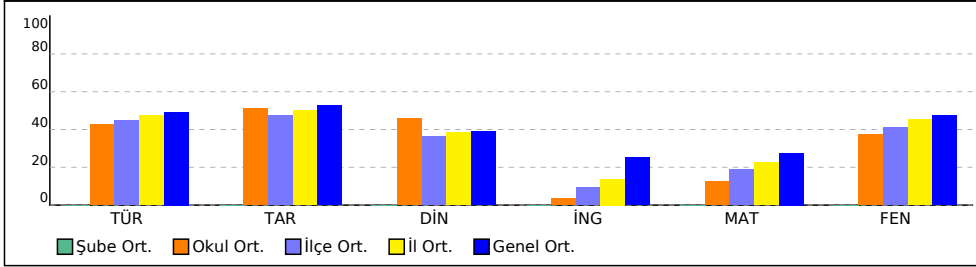

PUAN ORT. GÖRE KIYAS

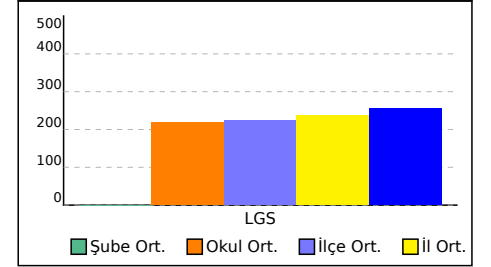

KURUM KARNESİ

İL	İLÇE	OKUL	SINAV
KAHRAMANMARAŞ	TÜRKOĞLU	Hacıbekem Ortaokulu	8. SINIF AV YAYINLARI 1.DENEME SINAVI

Bu sayfada kurumunuzdaki öğrencilere ait kazanım analizi verilmektedir. Her test başlığının yanında ilgili testle ilgili işlem yapmış öğrenci sayısı verilmektedir. Her kazanım için başarı durumu hesaplanırken bu öğrenci sayıları dikkate alınmıştır.

	Soru	D	Y	%
Sözel (TÜR) (10 Öğrenci)	20	10,90	7,20	55
Türkçe	20	10,90	7,20	55
[+] Bağlamdan yararlanarak bilmediği kelime ve kelime gruplarının anlamını tahmin eder.	1	0,70	0,30	70
[+] Deyim, atasözü ve özdeyişlerin metne katkısını belirler.	1	0,50	0,40	50
[-] Yazma stratejilerini uygular.	1	0,10	0,90	10
[-] Okudukları ile ilgili çıkarımlarda bulunur.	2	0,60	1,20	30
[+] Metnin ana fikrini/ana duygusunu belirler.	1	0,60	0,20	60
[+] Metindeki yardımcı fikirleri belirler.	1	0,50	0,40	50
[+] Bir işi işlem basamaklarına göre yazar.	1	0,50	0,50	50
[+] Metinler arasında karşılaştırma yapar.	1	0,90	0,10	90
[+] Metinle ilgili soruları cevaplar.	1	0,90	0,10	90
[+] Metindeki söz sanatlarını tespit eder.	1	0,80	0,20	80
[+] Metin türlerini ayırt eder.	1	0,80	0,20	80
[-] Yazdıklarını düzenler.	2	0,90	0,70	45
[+] Grafik, tablo ve çizelgeyle sunulan bilgileri yorumlar.	2	1,00	0,80	50
[+] Fiilimsilerin cümledeki işlevlerini kavrar.	1	0,70	0,30	70
[+] Görsellerle ilgili soruları cevaplar.	2	1,10	0,70	55
[-] Metindeki iş ve işlem basamaklarını kavrar.	1	0,30	0,20	30

	Soru	D	Y	%
Sözel (DİN) (10 Öğrenci)	10	5,80	3,70	58
Din K.ve A.B.	10	5,80	3,70	58
[+] İnsanın ilmi, iradesi, sorumluluğu ile kader arasında ilişki kurar.	3	2,10	0,80	70
[+] KADER İNANCI	2	1,10	0,90	55
[+] Hz. Musa'nın (a.s.) hayatını ana hatlarıyla tanıtır.	1	0,70	0,20	70
[-] Kader ve kaza inancını ayet ve hadislerle açıklar.	1	0,20	0,80	20
[+] Kaza ve kader ile ilgili kavramları analiz eder.	1	0,80	0,20	80
[-] Toplumda kader ve kaza ile ilgili yaygın olan yanlış anlayışları sorgular.	2	0,90	0,80	45

	Soru	D	Y	%
Sayısal (MAT) (10 Öğrenci)	20	5,10	7,80	26
Matematik	20	5,10	7,80	26
[-] Verilen pozitif tam sayıların pozitif tam sayı çarpanlarını bulur, pozitif tam sayıların pozitif tam sayı çarpanlarını üslü ifadelerin çarpımı şeklinde yazar.	2	0,30	0,80	15
[-] İki doğal sayının en büyük ortak bölenini (EBOB) ve en küçük ortak katını (EKOK) hesaplar, ilgili problemleri çözer.	3	0,80	0,90	27
[-] Verilen iki doğal sayının aralarında asal olup olmadığını belirler.	3	1,00	1,10	33
[-] Tam sayıların, tam sayı kuvvetlerini hesaplar.	2	0,30	0,30	15
[-] Üslü ifadelerle ilgili temel kuralları anlar, birbirine denk ifadeler oluşturur.	3	0,40	1,30	13
[-] Sayıların ondalık gösterimlerini 10'un tam sayı kuvvetlerini kullanarak çözümler.	4	1,70	2,00	43
[-] Verilen bir sayıyı 10'un farklı tam sayı kuvvetlerini kullanarak ifade eder.	2	0,40	1,00	20
[-] Çok büyük ve çok küçük sayıları bilimsel gösterimle ifade eder ve karşılaştırır.	1	0,20	0,40	20

	Soru	D	Y	%
Sözel (TAR) (10 Öğrenci)	10	6,30	3,60	63
Tarih	10	6,30	3,60	63
[+] Avrupa'daki gelişmelerin yansımaları bağlamında Osmanlı Devleti'nin yirminci yüzyılın başlarındaki siyasi ve sosyal durumunu kavrar.	1	0,90	0,10	90
[+] Mustafa Kemal'in çocukluk ve öğrenim hayatından hareketle onun kişilik özelliklerinin oluşumu hakkında çıkarımlarda bulunur.	2	1,10	0,90	55
[+] Gençlik döneminde Mustafa Kemal'in fikir hayatını etkileyen önemli kişileri ve olayları kavrar.	2	1,20	0,80	60
[+] Mustafa Kemal'in askerlik hayatı ile ilgili olayları ve olguları onun kişilik özellikleri ile ilişkilendirir.	2	1,50	0,50	75
[+] Birinci Dünya Savaşı'nın sebeplerini ve savaşın başlamasına yol açan gelişmeleri kavrar.	1	0,60	0,40	60
[+] Birinci Dünya Savaşı'nda Osmanlı Devleti'nin durumu hakkında çıkarımlarda bulunur.	2	1,00	0,90	50

	Soru	D	Y	%
Sözel (İNG) (10 Öğrenci)	10	2,60	6,70	26
İngilizce	10	2,60	6,70	26
[-] Students will be able to understand short and simple texts about friendship.	2	0,60	1,20	30
[-] Students will be able to understand the specific information in short conversations on everyday topics, such as accepting and refusing an offer/invitation, apologizing and making simple inquiries.	1	0,20	0,80	20
[-] Students will be able to structure a talk to make simple inquiries, give explanations and reasons.	2	0,30	1,60	15
[-] Friendship	2	0,60	1,20	30
[-] Students will be able to understand short and simple invitation letters, cards and e-mails.	3	0,90	1,90	30

	Soru	D	Y	%
Sayısal (FEN) (10 Öğrenci)	20	10,10	7,90	51
Fen	20	10,10	7,90	51
[-] Mevsim kavramını açıklar.	1	0,40	0,40	40
[-] Mevsimlerin oluşumuna yönelik tahminlerde bulunur.	5	1,80	2,60	36
[-] DNA'nın kendini nasıl eşlediğini açıklar.	1	0,40	0,50	40
[-] Nükleotid, gen, DNA ve kromozom kavramlarını açıklayarak bu kavramlar arasında ilişki kurar.	1	0,30	0,70	30
[+] İklim ve hava olayları arasındaki farkı açıklar.	7	4,20	2,00	60
[+] İklim biliminin (klimatoloji) bir bilim dalı olduğunu ve bu alanda çalışan uzmanlara iklim bilimci (klimatolog) adı verildiğini söyler.	2	1,20	0,80	60
[-] DNA'nın yapısını model üzerinde gösterir.	1	0,10	0,70	10
[+] DNA'nın yapısını model üzerinden açıklar.	1	0,70	0,20	70
[+] İklim ve Hava Hareketleri	1	1,00	0	100

SINAV SONUÇ BELGESİ							
KAHRAMANMARAŞ / TÜRKÖĞLU / Hacıbebek Ortaokulu							
Öğrenci			Numara		Sınıf		
BEKİR AITUN			29				
Puan Türü	Puan	Genel Ort.	Dereceler				
			Snf	Kurum	İlçe	İl	Genel
LGS	▼ 134,647	254,700	1	10	548	705	6965
Puanı Hesaplanan:			10	631	793	8165	
Katılımlar:			1	10	632	794	8194

Ders	Soru	Doğru	Yanlış	Net	Başarı %	Sınıf Ort.	Kurum Ort.	Genel Ort.
Türkçe	20	3	12	-1,00	-5	▼ -1,00	▼ 8,50	▼ 9,86
Tarih	10	6	4	4,67	47	◆ 4,67	▼ 5,10	▼ 5,26
Din K.ve A.B.	10	3	7	0,67	7	◆ 0,67	▼ 4,57	▼ 3,88
İngilizce	10	4	6	2,00	20	◆ 2,00	▲ 0,37	▼ 2,51
Matematik	20	5	10	1,67	8	◆ 1,67	▼ 2,50	▼ 5,52
Fen	20	7	13	2,67	13	◆ 2,67	▼ 7,47	▼ 9,51
Toplam:		90	28	52	10,67	◆ 10,67	▼ 28,50	▼ 35,24

Soru No	12345678901234567890
Sözel (TÜR)	dbcA bdCaAbcbdba
Cevap Anh.	A ACDAADCCBAADDBBCBA
Sözel (TAR)	BcbABDCacB
Cevap Anh.	A BDAABDCCBB
Sözel (DİN)	caBDbadCac
Cevap Anh.	A BBBDDCACCB
Sözel (İNG)	bBbbaACcDd
Cevap Anh.	A CBDDBACBDA
Sayısal (MAT)	CcDaddcbDAAAaBcD
Cevap Anh.	B CDDDBCACBACDBBDBAACC
Sayısal (FEN)	BbaACCdddaAbbCCddaab
Cevap Anh.	B BDBFCCABDADCCCBACBC

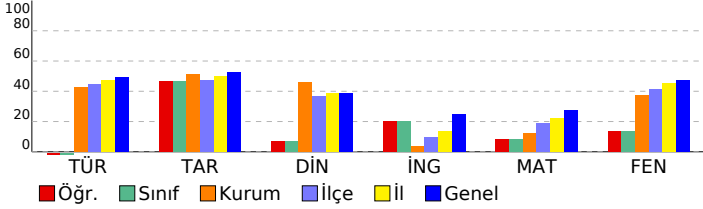

8. SINIF AV YAYINLARI 1.DENEME SINAVI			
DERSLERE GÖRE BAŞARI ANALİZİ			
S	D	Y	B%
Sözel (TÜR)			
20 3 12 15			
Türkçe			
20 3 12 15			
Bağlamdan yararlanarak bilmediği kelime ve kelime gruplarının anlamını tahmin eder.			
1 0 1 0			
Deyim, atasözü ve özdeyişlerin metne katkısını belirler.			
1 0 1 0			
Yazma stratejilerini uygular.			
1 0 1 0			
Okudukları ile ilgili çıkarımlarda bulunur.			
2 1 0 50			
Metnin ana fikrini/ana duygusunu belirler.			
1 0 0 0			
Metindeki yardımcı fikirleri belirler.			
1 0 1 0			
Bir işi işlem basamaklarına göre yazar.			
1 0 1 0			
Metinler arasında karşılaştırma yapar.			
1 1 0 100			
Metinle ilgili soruları cevaplar.			
1 0 1 0			
Metindeki söz sanatlarını tespit eder.			
1 1 0 100			
Metin türlerini ayırt eder.			
1 0 1 0			
Yazdıklarını düzenler.			
2 0 2 0			
Grafik, tablo ve çizelgeyle sunulan bilgileri yorumlar.			
2 0 2 0			
Filiillerin cümledeki işlevlerini kavrar.			
1 0 1 0			
Görsellerle ilgili soruları cevaplar.			
2 0 0 0			
Metindeki iş ve işlem basamaklarını kavrar.			
1 0 0 0			
Sözel (TAR)			
10 6 4 60			
Tarih			
10 6 4 60			
Avrupa'daki gelişmelerin yansımaları bağlamında Osmanlı Devleti'nin yirminci yüzyılın başlarındaki siyasi ve sos			
1 1 0 100			
Mustafa Kemal'in çocukluk ve öğrenim hayatından hareketle onun kişilik özelliklerinin oluşumu hakkında çıkarımla			
2 0 2 0			
Gençlik döneminde Mustafa Kemal'in fikir hayatını etkileyen önemli kişileri ve olayları kavrar.			
2 2 0 100			
Mustafa Kemal'in askerlik hayatı ile ilgili olayları ve olguları onun kişilik özellikleriyle ilişkilendirir.			
2 2 0 100			
Birinci Dünya Savaşı'nın sebeplerini ve savaşın başlamasına yol açan gelişmeleri kavrar.			
1 0 1 0			
Birinci Dünya Savaşı'nda Osmanlı Devleti'nin durumu hakkında çıkarımlarda bulunur.			
2 1 1 50			
Sözel (DİN)			
10 3 7 30			
Din K.ve A.B.			
10 3 7 30			
İnsanın ilmi, iradesi, sorumluluğu ile kader arasında ilişki kurar.			
3 1 2 33			
KADER İNANCI			
2 1 1 50			
Hz. Musa'nın (a.s.) hayatını ana hatlarıyla tanıtır.			
1 1 0 100			
Kader ve kaza inancının ayet ve hadislerle açıklar.			
1 0 1 0			
Kaza ve kader ile ilgili kavramları analiz eder.			
1 0 1 0			
Toplumda kader ve kaza ile ilgili yaygın olan yanlış anlayışları sorgular.			
2 0 2 0			
Sözel (İNG)			
10 4 6 40			
İngilizce			
10 4 6 40			
Students will be able to understand short and simple texts about friendship.			
2 1 1 50			
Students will be able to understand the specific information in short conversations on everyday topics, such as acc			
1 1 0 100			
Students will be able to structure a talk to make simple inquiries, give explanations and reasons.			
2 0 2 0			
Friendship			
2 1 1 50			
Students will be able to understand short and simple invitation letters, cards and e-mails.			
3 1 2 33			
Sayısal (MAT)			
20 5 10 25			
Matematik			
20 5 10 25			
Verilen bir sayıyı 10'un farkı tam sayı kuvvetlerini kullanarak ifade eder.			
2 1 1 50			
Çok büyük ve çok küçük sayıları bilimsel gösterimle ifade eder ve karşılaştırır.			
1 0 1 0			
Sayıların ondalık gösterimlerini 10'un tam sayı kuvvetlerini kullanarak çözümler.			
4 1 3 25			
Üslü ifadelerle ilgili temel kuralları anlar, birbirine denk ifadeler oluşturur.			
3 0 3 0			
Tam sayıların, tam sayı kuvvetlerini hesaplar.			
2 2 0 100			
Verilen iki doğal sayının aralarında asal olup olmadığını belirler.			
3 1 2 33			
İki doğal sayının en büyük ortak bölenini (EBOB) ve en küçük ortak katını (EKOK) hesaplar, ilgili problemleri çözer.			
3 0 0 0			
Verilen pozitif tam sayıların pozitif tam sayı çarpanlarını bulur, pozitif tam sayıların pozitif tam sayı çarpanlarını üslü			
2 0 0 0			
Sayısal (FEN)			
20 7 13 35			
Fen			
20 7 13 35			
İklim ve Hava Hareketleri			
1 1 0 100			
İklim ve hava olayları arasındaki farkı açıklar.			
7 4 3 57			
Mevsimlerin oluşumuna yönelik tahminlerde bulunur.			
5 2 3 40			
DNA'nın yapısını model üzerinde gösterir.			
1 0 1 0			
DNA'nın yapısını model üzerinden açıklar.			
1 0 1 0			
İklim biliminin (klimatoloji) bir bilim dalı olduğunu ve bu alanda çalışan uzmanlara iklim bilimci (klimatolog) adı ver			
2 0 2 0			
Nükleotid, gen, DNA ve kromozom kavramlarını açıklayarak bu kavramlar arasında ilişki kurar.			
1 0 1 0			
DNA'nın kendini nasıl eşlediğini açıklar.			
1 0 1 0			
Mevsim kavramını açıklar.			
1 0 1 0			

SINAV SONUÇ BELGESİ							
KAHRAMANMARAŞ / TÜRKÖĞLU / Hacıbebek Ortaokulu							
Öğrenci			Numara		Sınıf		
BERAT DURDU			30		8A		
Puan Türü	Puan	Genel Ort.	Dereceler				
			Snf	Kurum	İlçe	İl	Genel
LGS	▼ 230,233	254,700	5	5	262	374	4487
Puanı Hesaplanan:			10	631	793	8165	
Katılımlar:			9	10	632	794	8194

Ders	Soru	Doğru	Yanlış	Net	Başarı %	Sınıf Ort.	Kurum Ort.	Genel Ort.
Türkçe	20	12	8	9,33	47	▼ 9,56	▲ 8,50	▼ 9,86
Tarih	10	7	3	6,00	60	▲ 5,15	▲ 5,10	▲ 5,26
Din K.ve A.B.	10	4	6	2,00	20	▼ 5,00	▼ 4,57	▼ 3,88
İngilizce	10	1	8	-1,67	-17	▼ 0,18	▼ 0,37	▼ 2,51
Matematik	20	6	6	4,00	20	▲ 2,59	▲ 2,50	▼ 5,52
Fen	20	11	8	8,33	42	▲ 8,00	▲ 7,47	▼ 9,51
Toplam:	90	41	39	28,00	31	▼ 30,48	▼ 28,50	▼ 35,24

Soru No	12345678901234567890						
Sözel (TÜR)	AaaBcDbDAACBbCaCadAC						
Cevap Anh.	B	ABCBBDDAACBDCDCDAAC					
Sözel (TAR)	BBCaBaAABb						
Cevap Anh.	B	BBCCBDAABD					
Sözel (DİN)	CadCaaCBad						
Cevap Anh.	B	CBACDCCBBB					
Sözel (İNG)	ccc acbbCd						
Cevap Anh.	B	DABCBADDCB					
Sayısal (MAT)	abbDcCABb D A d						
Cevap Anh.	B	CDDDBCACBACBDBBAACC					
Sayısal (FEN)	BccACCcDcDacCabBA dC						
Cevap Anh.	B	BDBFCCABDADCCCBACBC					

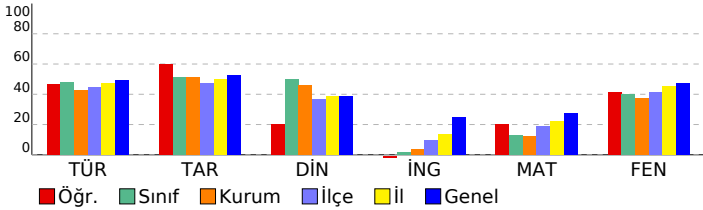

8. SINIF AV YAYINLARI 1.DENEME SINAVI				
DERSLERE GÖRE BAŞARI ANALİZİ				
S	D	Y	B%	
Sözel (TÜR)				
Türkçe				
Metindeki iş ve işlem basamaklarını kavrar.				
Görsellerle ilgili soruları cevaplar.				
Grafik, tablo ve çizelgeyle sunulan bilgileri yorumlar.				
Filiimsilerin cümledeki işlevlerini kavrar.				
Yazdıklarını düzenler.				
Metindeki söz sanatlarını tespit eder.				
Metin türlerini ayırt eder.				
Metinler arasında karşılaştırma yapar.				
Metinle ilgili soruları cevaplar.				
Metindeki yardımcı fikirleri belirler.				
Bir işi işlem basamaklarına göre yazar.				
Okudukları ile ilgili çıkarımlarda bulunur.				
Metnin ana fikrini/ana duygusunu belirler.				
Yazma stratejilerini uygular.				
Bağlamdan yararlanarak bilmediği kelime ve kelime gruplarının anlamını tahmin eder.				
Deyim, atasözü ve özdeyişlerin metne katkısını belirler.				
Sözel (TAR)				
Tarih				
Birinci Dünya Savaşı'nda Osmanlı Devleti'nin durumu hakkında çıkarımlarda bulunur.				
Mustafa Kemal'in askerlik hayatı ile ilgili olayları ve olguları onun kişilik özellikleri ile ilişkilendirir.				
Birinci Dünya Savaşı'nın sebeplerini ve savaşın başlamasına yol açan gelişmeleri kavrar.				
Gençlik döneminde Mustafa Kemal'in fikir hayatını etkileyen önemli kişileri ve olayları kavrar.				
Mustafa Kemal'in çocukluk ve öğrenim hayatından hareketle onun kişilik özelliklerinin oluşumu hakkında çıkarımlarda bulunur.				
Avrupa'daki gelişmelerin yansımaları bağlamında Osmanlı Devleti'nin yirminci yüzyılın başlarındaki siyasi ve sos.				
Sözel (DİN)				
Din K.ve A.B.				
Toplumda kader ve kaza ile ilgili yaygın olan yanlış anlayışları sorgular.				
İnsanın ilmi, iradesi, sorumluluğu ile kader arasında ilişki kurar.				
KADER İNANCI				
Kader ve kaza inancını ayet ve hadislerle açıklar.				
Kaza ve kader ile ilgili kavramları analiz eder.				
Hz. Musa'nın (a.s.) hayatını ana hatlarıyla tanıtır.				
Sözel (İNG)				
İngilizce				
Students will be able to understand short and simple invitation letters, cards and e-mails.				
Students will be able to structure a talk to make simple inquiries, give explanations and reasons.				
Friendship				
Students will be able to understand short and simple texts about friendship.				
Students will be able to understand the specific information in short conversations on everyday topics, such as acc				
Sayısal (MAT)				
Matematik				
Verilen bir sayıyı 10'un farklı tam sayı kuvvetlerini kullanarak ifade eder.				
Çok büyük ve çok küçük sayıları bilimsel gösterimle ifade eder ve karşılaştırır.				
Sayıların ondalık gösterimlerini 10'un tam sayı kuvvetlerini kullanarak çözümler.				
Üslü ifadelerle ilgili temel kuralları anlar, birbirine denk ifadeler oluşturur.				
Tam sayıların, tam sayı kuvvetlerini hesaplar.				
Verilen iki doğal sayının aralarında asal olup olmadığını belirler.				
İki doğal sayının en büyük ortak bölenini (EBOB) ve en küçük ortak katını (EKOK) hesaplar, ilgili problemleri çözer.				
Verilen pozitif tam sayıların pozitif tam sayı çarpanlarını bulur, pozitif tam sayıların pozitif tam sayı çarpanlarını üslü				
Sayısal (FEN)				
Fen				
İklim ve Hava Hareketleri				
İklim ve hava olayları arasındaki farkı açıklar.				
Mevsimlerin oluşumuna yönelik tahminlerde bulunur.				
DNA'nın yapısını model üzerinden gösterir.				
DNA'nın yapısını model üzerinden açıklar.				
İklim biliminin (klimatoloji) bir bilim dalı olduğunu ve bu alanda çalışan uzmanlara iklim bilimci (klimatolog) adı verildiğini açıklar.				
Nükleotid, gen, DNA ve kromozom kavramlarını açıklayarak bu kavramlar arasında ilişki kurar.				
DNA'nın kendini nasıl eşlediğini açıklar.				
Mevsim kavramını açıklar.				

SINAV SONUÇ BELGESİ							8. SINIF AV YAYINLARI 1.DENEME SINAVI							
KAHRAMANMARAŞ / TÜRKOĞLU / Hacıbebek Ortaokulu							DERSLERE GÖRE BAŞARI ANALİZİ							
Öğrenci		Numara		Sınıf			S D Y B%							
DERYA KOÇ		32		8A			Sözel (TÜR)							
Puan Türü		Puan		Genel Ort.		Dereceler			20 16 4 80					
LGS		▲ 264,080		254,700		Snf	Kurum	İlçe	İl	Genel				
		Puanı Hesaplanan:		10	631	793	8165			Türkçe				
		Katılımlar:		9	10	632	794	8194			20 16 4 80			

Ders	Soru	Doğru	Yanlış	Net	Başarı %	Sınıf Ort.	Kurum Ort.	Genel Ort.
Türkçe	20	16	4	14,67	73	▲ 9,56	▲ 8,50	▲ 9,86
Tarih	10	10	0	10,00	100	▲ 5,15	▲ 5,10	▲ 5,26
Din K.ve A.B.	10	7	3	6,00	60	▲ 5,00	▲ 4,57	▲ 3,88
İngilizce	10	4	6	2,00	20	▲ 0,18	▲ 0,37	▼ 2,51
Matematik	20	3	13	-1,33	-7	▼ 2,59	▼ 2,50	▼ 5,52
Fen	20	14	6	12,00	60	▲ 8,00	▲ 7,47	▲ 9,51
Toplam:	90	54	32	43,33	48	▲ 30,48	▲ 28,50	▲ 35,24

Soru No	12345678901234567890
Sözel (TÜR)	ACDAaCDaCBAADDaDBCBC
Cevap Anh.	A
Sözel (TAR)	BDAABDCCBB
Cevap Anh.	A
Sözel (DİN)	ddBDCACCB
Cevap Anh.	A
Sözel (İNG)	dabDBACacb
Cevap Anh.	A
Sayısal (MAT)	Cbdadbd babADabca
Cevap Anh.	A
Sayısal (FEN)	CdbcACCDCAaAdCdACBDB
Cevap Anh.	A

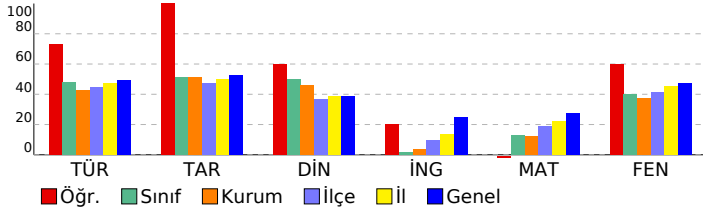

Sözel (TÜR)				20 16 4 80			
Türkçe				20 16 4 80			
Bağlamdan yararlanarak bilmediği kelime ve kelime gruplarının anlamını tahmin eder.				1 1 0 100			
Deyim, atasözü ve özdeyişlerin metne katkısını belirler.				1 1 0 100			
Yazma stratejilerini uygular.				1 1 0 100			
Okudukları ile ilgili çıkarımlarda bulunur.				2 1 1 50			
Metnin ana fikrini/ana duygusunu belirler.				1 1 0 100			
Metindeki yardımcı fikirleri belirler.				1 1 0 100			
Bir işi işlem basamaklarına göre yazar.				1 0 1 0			
Metinler arasında karşılaştırma yapar.				1 1 0 100			
Metinle ilgili soruları cevaplar.				1 1 0 100			
Metindeki söz sanatlarını tespit eder.				1 1 0 100			
Metin türlerini ayırt eder.				1 1 0 100			
Yazdıklarını düzenler.				2 2 0 100			
Grafik, tablo ve çizelgeyle sunulan bilgileri yorumlar.				2 1 1 50			
Filiillerin cümledeki işlevlerini kavrar.				1 1 0 100			
Görsellerle ilgili soruları cevaplar.				2 2 0 100			
Metindeki iş ve işlem basamaklarını kavrar.				1 0 1 0			
Sözel (TAR)				10 10 0 100			
Tarih				10 10 0 100			
Avrupa'daki gelişmelerin yansımaları bağlamında Osmanlı Devleti'nin yirminci yüzyılın başlarındaki siyasi ve sos				1 1 0 100			
Mustafa Kemal'in çocukluk ve öğrenim hayatından hareketle onun kişilik özelliklerinin oluşumu hakkında çıkarımlı				2 2 0 100			
Gençlik döneminde Mustafa Kemal'in fikir hayatını etkileyen önemli kişileri ve olayları kavrar.				2 2 0 100			
Mustafa Kemal'in askerlik hayatı ile ilgili olayları ve olguları onun kişilik özellikleri ile ilişkilendirir.				2 2 0 100			
Birinci Dünya Savaşı'nın sebeplerini ve savaşın başlamasına yol açan gelişmeleri kavrar.				1 1 0 100			
Birinci Dünya Savaşı'nda Osmanlı Devleti'nin durumu hakkında çıkarımlarda bulunur.				2 2 0 100			
Sözel (DİN)				10 7 3 70			
Din K.ve A.B.				10 7 3 70			
İnsanın ilmi, iradesi, sorumluluğu ile kader arasında ilişki kurar.				3 2 1 67			
KADER İNANCI				2 1 1 50			
Hz. Musa'nın (a.s.) hayatını ana hatlarıyla tanıtır.				1 1 0 100			
Kader ve kaza inancını ayet ve hadislerle açıklar.				1 1 0 0			
Kaza ve kader ile ilgili kavramları analiz eder.				1 1 0 100			
Toplumda kader ve kaza ile ilgili yaygın olan yanlış anlayışları sorgular.				2 2 0 100			
Sözel (İNG)				10 4 6 40			
İngilizce				10 4 6 40			
Students will be able to understand short and simple texts about friendship.				2 1 1 50			
Students will be able to understand the specific information in short conversations on everyday topics, such as acc				1 0 1 0			
Students will be able to structure a talk to make simple inquiries, give explanations and reasons.				2 0 2 0			
Friendship				2 2 0 100			
Students will be able to understand short and simple invitation letters, cards and e-mails.				3 1 2 33			
Sayısal (MAT)				20 3 13 15			
Matematik				20 3 13 15			
Verilen pozitif tam sayıların pozitif tam sayı çarpanlarını bulur, pozitif tam sayıların pozitif tam sayı çarpanlarını üslü				2 1 1 50			
İki doğal sayının en büyük ortak bölenini (EBOB) ve en küçük ortak katını (EKOK) hesaplar, ilgili problemleri çözer.				3 0 3 0			
Verilen iki doğal sayının aralarında asal olup olmadığını belirler.				3 0 2 0			
Tam sayıların, tam sayı kuvvetlerini hesaplar.				2 0 0 0			
Üslü ifadelerle ilgili temel kuralları anlar, birbirine denk ifadeler oluşturur.				3 0 2 0			
Sayıların ondalık gösterimlerini 10'un tam sayı kuvvetlerini kullanarak çözümler.				4 2 2 50			
Verilen bir sayıyı 10'un farklı tam sayı kuvvetlerini kullanarak ifade eder.				2 0 2 0			
Çok büyük ve çok küçük sayıları bilimsel gösterimle ifade eder ve karşılaştırır.				1 0 1 0			
Sayısal (FEN)				20 14 6 70			
Fen				20 14 6 70			
Mevsim kavramını açıklar.				1 1 0 100			
Mevsimlerin oluşumuna yönelik tahminlerde bulunur.				5 2 3 40			
DNA'nın kendini nasıl eşlediğini açıklar.				1 0 1 0			
Nükleotid, gen, DNA ve kromozom kavramlarını açıklayarak bu kavramlar arasında ilişki kurar.				1 0 1 0			
İklim ve hava olayları arasındaki farkı açıklar.				7 0 0 100			
İklim biliminin (klimatoloji) bir bilim dalı olduğunu ve bu alanda çalışan uzmanlara iklim bilimci (klimatolog) adı ver				2 2 0 100			
DNA'nın yapısını model üzerinde gösterir.				1 0 1 0			
DNA'nın yapısını model üzerinden açıklar.				1 1 0 100			
İklim ve Hava Hareketleri				1 1 0 100			

SINAV SONUÇ BELGESİ							
KAHRAMANMARAŞ / TÜRKÖĞLU / Hacıbebek Ortaokulu							
Öğrenci				Numara		Sınıf	
ELİF GÖZÜAÇIK				34		8A	
Puan Türü	Puan	Genel Ort.	Dereceler				
			Snf	Kurum	İlçe	İl	Genel
LGS	▲ 262,840	254,700	4	4	188	280	3666
Puanı Hesaplanan:			10	631	793	8165	
Katılımlar:			9	10	632	794	8194

Ders	Soru	Doğru	Yanlış	Net	Başarı %	Sınıf Ort.	Kurum Ort.	Genel Ort.
Türkçe	20	13	4	11,67	58	▲ 9,56	▲ 8,50	▲ 9,86
Tarih	10	6	3	5,00	50	▼ 5,15	▼ 5,10	▼ 5,26
Din K.ve A.B.	10	5	4	3,67	37	▼ 5,00	▼ 4,57	▼ 3,88
İngilizce	10	3	7	0,67	7	▲ 0,18	▲ 0,37	▼ 2,51
Matematik	20	7	9	4,00	20	▲ 2,59	▲ 2,50	▼ 5,52
Fen	20	13	6	11,00	55	▲ 8,00	▲ 7,47	▲ 9,51
Toplam:	90	47	33	36,00	40	▲ 30,48	▲ 28,50	▲ 35,24

Soru No	12345678901234567890
Sözel (TÜR)	BCBBDD AACBcCb abAC
Cevap Anh.	B ABCBBDDAACBDCDCDAAC
Sözel (TAR)	BCCBDccBc
Cevap Anh.	B BBCCBDAABD
Sözel (DİN)	CaACcbCBd
Cevap Anh.	B CBACDCCBBB
Sözel (İNG)	bbdBbcDaB
Cevap Anh.	B DABCBADDCB
Sayısal (MAT)	aDcDBbc BbaD cBAb a
Cevap Anh.	B CDDDBCACBACDBBDBAACC
Sayısal (FEN)	BD cdaCbBDADCCcACBa
Cevap Anh.	B BDBFCCABDADCCCBACBC

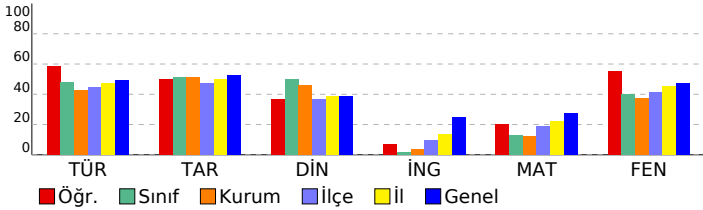

8. SINIF AV YAYINLARI 1.DENEME SINAVI				
DERSLERE GÖRE BAŞARI ANALİZİ				
S	D	Y	B%	
Sözel (TÜR)				
Türkçe				
Metindeki iş ve işlem basamaklarını kavrar.				
Görsellerle ilgili soruları cevaplar.				
Grafik, tablo ve çizelgeyle sunulan bilgileri yorumlar.				
Filiimsilerin cümledeki işlevlerini kavrar.				
Yazdıklarını düzenler.				
Metindeki söz sanatlarını tespit eder.				
Metin türlerini ayırt eder.				
Metinler arasında karşılaştırma yapar.				
Metinle ilgili soruları cevaplar.				
Metindeki yardımcı fikirleri belirler.				
Bir işi işlem basamaklarına göre yazar.				
Okudukları ile ilgili çıkarımlarda bulunur.				
Metnin ana fikrini/ana duygusunu belirler.				
Yazma stratejilerini uygular.				
Bağlamdan yararlanarak bilmediği kelime ve kelime gruplarının anlamını tahmin eder.				
Deyim, atasözü ve özdeyişlerin metne katkısını belirler.				
Sözel (TAR)				
Tarih				
Birinci Dünya Savaşı'nda Osmanlı Devleti'nin durumu hakkında çıkarımlarda bulunur.				
Mustafa Kemal'in askerlik hayatı ile ilgili olayları ve olguları onun kişilik özellikleri ile ilişkilendirir.				
Birinci Dünya Savaşı'nın sebeplerini ve savaşın başlamasına yol açan gelişmeleri kavrar.				
Gençlik döneminde Mustafa Kemal'in fikir hayatını etkileyen önemli kişileri ve olayları kavrar.				
Mustafa Kemal'in çocukluk ve öğrenim hayatından hareketle onun kişilik özelliklerinin oluşumu hakkında çıkarımlarda bulunur.				
Avrupa'daki gelişmelerin yansımaları bağlamında Osmanlı Devleti'nin yirminci yüzyılın başlarındaki siyasi ve sos.				
Sözel (DİN)				
Din K.ve A.B.				
Toplumda kader ve kaza ile ilgili yaygın olan yanlış anlayışları sorgular.				
İnsanın ilmi, iradesi, sorumluluğu ile kader arasında ilişki kurar.				
KADER İNANCI				
Kader ve kaza inancını ayet ve hadislerle açıklar.				
Kaza ve kader ile ilgili kavramları analiz eder.				
Hz. Musa'nın (a.s.) hayatını ana hatlarıyla tanıtır.				
Sözel (İNG)				
İngilizce				
Students will be able to understand short and simple invitation letters, cards and e-mails.				
Students will be able to structure a talk to make simple inquiries, give explanations and reasons.				
Friendship				
Students will be able to understand short and simple texts about friendship.				
Students will be able to understand the specific information in short conversations on everyday topics, such as acc				
Sayısal (MAT)				
Matematik				
Verilen bir sayıyı 10'un farkı tam sayı kuvvetlerini kullanarak ifade eder.				
Çok büyük ve çok küçük sayıları bilimsel gösterimle ifade eder ve karşılaştırır.				
Sayıların ondalık gösterimlerini 10'un tam sayı kuvvetlerini kullanarak çözümler.				
Üslü ifadelerle ilgili temel kuralları anlar, birbirine denk ifadeler oluşturur.				
Tam sayıların, tam sayı kuvvetlerini hesaplar.				
Verilen iki doğal sayının aralarında asal olup olmadığını belirler.				
İki doğal sayının en büyük ortak bölenini (EBOB) ve en küçük ortak katını (EKOK) hesaplar, ilgili problemleri çözer.				
Verilen pozitif tam sayıların pozitif tam sayı çarpanlarını bulur, pozitif tam sayıların pozitif tam sayı çarpanlarını üslü				
Sayısal (FEN)				
Fen				
İklim ve Hava Hareketleri				
İklim ve hava olayları arasındaki farkı açıklar.				
Mevsimlerin oluşumuna yönelik tahminlerde bulunur.				
DNA'nın yapısını model üzerinde gösterir.				
DNA'nın yapısını model üzerinden açıklar.				
İklim biliminin (klimatoloji) bir bilim dalı olduğunu ve bu alanda çalışan uzmanlara iklim bilimci (klimatolog) adı verildiğini açıklar.				
Nükleotid, gen, DNA ve kromozom kavramlarını açıklayarak bu kavramlar arasında ilişki kurar.				
DNA'nın kendini nasıl eşlediğini açıklar.				
Mevsim kavramını açıklar.				

SINAV SONUÇ BELGESİ							
KAHRAMANMARAŞ / TÜRKÖĞLU / Hacıbebek Ortaokulu							
Öğrenci			Numara		Sınıf		
EMİNE KİLİT			35		8A		
Puan Türü	Puan	Genel Ort.	Dereceler				
			Snf	Kurum	İlçe	İl	Genel
LGS	▼ 173,840	254,700	8	8	428	576	5977
Puanı Hesaplanan:			10	631	793	8165	
Katılımlar:			9	10	632	794	8194

Ders	Soru	Doğru	Yanlış	Net	Başarı %	Sınıf Ort.	Kurum Ort.	Genel Ort.
Türkçe	20	10	9	7,00	35	▼ 9,56	▼ 8,50	▼ 9,86
Tarih	10	3	7	0,67	7	▼ 5,15	▼ 5,10	▼ 5,26
Din K.ve A.B.	10	7	3	6,00	60	▲ 5,00	▲ 4,57	▲ 3,88
İngilizce	10	2	8	-0,67	-7	▼ 0,18	▼ 0,37	▼ 2,51
Matematik	20	4	9	1,00	5	▼ 2,59	▼ 2,50	▼ 5,52
Fen	20	8	12	4,00	20	▼ 8,00	▼ 7,47	▼ 9,51
Toplam:		90	34	48	18,00	▼ 30,48	▼ 28,50	▼ 35,24

Soru No	12345678901234567890
Sözel (TÜR)	bbcAbaDCCBAAacDBdB
Cevap Anh.	A ACDADCCBBAADDBBCBA
Sözel (TAR)	BbAcaaCbaa
Cevap Anh.	A BDAABDCCBB
Sözel (DİN)	BdBDbCACCa
Cevap Anh.	A BBBDDCACCB
Sözel (İNG)	aaaaAbaDb
Cevap Anh.	A CBDDBACBDA
Sayısal (MAT)	ab cbD aA d CAbcB
Cevap Anh.	A CACBADBDBACCBCADBDDC
Sayısal (FEN)	bcDcACCDcaDddaACcaB
Cevap Anh.	A CBCBACCDACBACCFCBDB

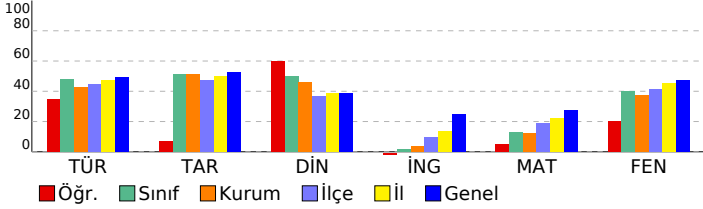

8. SINIF AV YAYINLARI 1.DENEME SINAVI			
DERSLERE GÖRE BAŞARI ANALİZİ			
S	D	Y	B%
Sözel (TÜR)			
Türkçe			
Bağlamdan yararlanarak bilmediği kelime ve kelime gruplarının anlamını tahmin eder.	1	0	1
Deyim, atasözü ve özdeyişlerin metne katkısını belirler.	1	0	1
Yazma stratejilerini uygular.	1	0	1
Okudukları ile ilgili çıkarımlarda bulunur.	2	1	1
Metnin ana fikrini/ana duygusunu belirler.	1	0	1
Metindeki yardımcı fikirleri belirler.	1	1	0
Bir işi işlem basamaklarına göre yazar.	1	1	0
Metinler arasında karşılaştırma yapar.	1	1	0
Metinle ilgili soruları cevaplar.	1	1	0
Metindeki söz sanatlarını tespit eder.	1	1	0
Metin türlerini ayırt eder.	1	1	0
Yazdıklarını düzenler.	2	0	2
Grafik, tablo ve çizelgeyle sunulan bilgileri yorumlar.	2	1	1
Filimsilerin cümledeki işlevlerini kavrar.	1	1	0
Görsellerle ilgili soruları cevaplar.	2	1	1
Metindeki iş ve işlem basamaklarını kavrar.	1	0	0
Sözel (TAR)			
Tarih			
Avrupa'daki gelişmelerin yansımaları bağlamında Osmanlı Devleti'nin yirminci yüzyılın başlarındaki siyasi ve sos	1	1	0
Mustafa Kemal'in çocukluk ve öğrenim hayatından hareketle onun kişilik özelliklerinin oluşumu hakkında çıkarımlı	2	1	1
Gençlik döneminde Mustafa Kemal'in fikir hayatını etkileyen önemli kişileri ve olayları kavrar.	2	0	2
Mustafa Kemal'in askerlik hayatı ile ilgili olayları ve olguları onun kişilik özellikleri ile ilişkilendirir.	2	1	1
Birinci Dünya Savaşı'nın sebeplerini ve savaşın başlamasına yol açan gelişmeleri kavrar.	1	0	1
Birinci Dünya Savaşı'nda Osmanlı Devleti'nin durumu hakkında çıkarımlarda bulunur.	2	0	2
Sözel (DİN)			
Din K.ve A.B.			
İnsanın ilmi, iradesi, sorumluluğu ile kader arasında ilişki kurar.	3	0	0
KADER İNANCI	2	1	1
Hz. Musa'nın (a.s.) hayatını ana hatlarıyla tanıtır.	1	1	0
Kader ve kaza inancını ayet ve hadislerle açıklar.	1	1	0
Kaza ve kader ile ilgili kavramları analiz eder.	1	1	0
Toplumda kader ve kaza ile ilgili yaygın olan yanlış anlayışları sorgular.	2	1	1
Sözel (İNG)			
İngilizce			
Students will be able to understand short and simple texts about friendship.	2	1	1
Students will be able to understand the specific information in short conversations on everyday topics, such as acc	1	0	1
Students will be able to structure a talk to make simple inquiries, give explanations and reasons.	2	0	2
Friendship	2	0	2
Students will be able to understand short and simple invitation letters, cards and e-mails.	3	1	2
Sayısal (MAT)			
Matematik			
Verilen pozitif tam sayıların pozitif tam sayı çarpanlarını bulur, pozitif tam sayıların pozitif tam sayı çarpanlarını üslü	2	0	2
İki doğal sayının en büyük ortak bölenini (EBOB) ve en küçük ortak katını (EKOK) hesaplar, ilgili problemleri çözer.	3	0	2
Verilen iki doğal sayının aralarında asal olup olmadığını belirler.	3	1	0
Tam sayıların, tam sayı kuvvetlerini hesaplar.	2	1	1
Üslü ifadelerle ilgili temel kuralları anlar, birbirine denk ifadeler oluşturur.	3	0	1
Sayıların ondalık gösterimlerini 10'un tam sayı kuvvetlerini kullanarak çözümler.	4	2	2
Verilen bir sayıyı 10'un farklı tam sayı kuvvetlerini kullanarak ifade eder.	2	0	1
Çok büyük ve çok küçük sayıları bilimsel gösterimle ifade eder ve karşılaştırır.	1	0	0
Sayısal (FEN)			
Fen			
Mevsim kavramını açıklar.	1	0	1
Mevsimlerin oluşumuna yönelik tahminlerde bulunur.	5	1	4
DNA'nın kendini nasıl eşlediğini açıklar.	1	0	1
Nükleotid, gen, DNA ve kromozom kavramlarını açıklayarak bu kavramlar arasında ilişki kurar.	1	0	1
İklim ve hava olayları arasındaki farkı açıklar.	7	4	3
İklim biliminin (klimatoloji) bir bilim dalı olduğunu ve bu alanda çalışan uzmanlara iklim bilimci (klimatolog) adı verildi	2	1	1
DNA'nın yapısını model üzerinde gösterir.	1	0	1
DNA'nın yapısını model üzerinden açıklar.	1	1	0
İklim ve Hava Hareketleri	1	1	0

SINAV SONUÇ BELGESİ							
KAHRAMANMARAŞ / TÜRKÖĞLU / Hacıbebek Ortaokulu							
Öğrenci			Numara		Sınıf		
FATMA HACİBEBEKOĞLU			36		8A		
Puan Türü	Puan	Genel Ort.	Dereceler				
			Snf	Kurum	İlçe	İl	Genel
LGS	▲ 265,077	254,700	2	2	181	270	3610
Puanı Hesaplanan:			10	631	793	8165	
Katılımlar:			9	10	632	794	8194

Ders	Soru	Doğru	Yanlış	Net	Başarı %	Sınıf Ort.	Kurum Ort.	Genel Ort.
Türkçe	20	12	5	10,33	52	▲ 9,56	▲ 8,50	▲ 9,86
Tarih	10	8	2	7,33	73	▲ 5,15	▲ 5,10	▲ 5,26
Din K.ve A.B.	10	8	2	7,33	73	▲ 5,00	▲ 4,57	▲ 3,88
İngilizce	10	3	7	0,67	7	▲ 0,18	▲ 0,37	▼ 2,51
Matematik	20	6	5	4,33	22	▲ 2,59	▲ 2,50	▼ 5,52
Fen	20	12	5	10,33	52	▲ 8,00	▲ 7,47	▲ 9,51
Toplam:	90	49	26	40,33	45	▲ 30,48	▲ 28,50	▲ 35,24

Soru No	12345678901234567890						
Sözel (TÜR)	AdaAaCcdCBAA D DBCB						
Cevap Anh.	ACDADCDCBBAADDBBCBA						
Sözel (TAR)	BDAAdDCCBd						
Cevap Anh.	BDAABDCCBB						
Sözel (DİN)	cBBDDCACdB						
Cevap Anh.	BBDDCACCB						
Sözel (İNG)	ddcDacdBDc						
Cevap Anh.	CBDDBACBDA						
Sayısal (MAT)	Cc aB bBbADBc						
Cevap Anh.	CACBADBDBACCBCADBDDC						
Sayısal (FEN)	CBCBACCdbAaDdda C B						
Cevap Anh.	CBCBACCDCABDACCFCBDB						

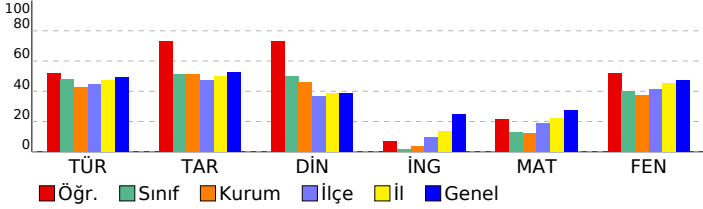

8. SINIF AV YAYINLARI 1.DENEME SINAVI			
DERSLERE GÖRE BAŞARI ANALİZİ			
S	D	Y	B%
Sözel (TÜR)			
Türkçe			
Bağlamdan yararlanarak bilmediği kelime ve kelime gruplarının anlamını tahmin eder.	1	1	0 100
Deyim, atasözü ve özyeşilerin metne katkısını belirler.	1	0	1 0
Yazma stratejilerini uygular.	1	0	1 0
Okudukları ile ilgili çıkarımlarda bulunur.	2	1	1 50
Metnin ana fikrini/ana duygusunu belirler.	1	1	0 100
Metindeki yardımcı fikirleri belirler.	1	0	1 0
Bir işi işlem basamaklarına göre yazar.	1	0	1 0
Metinler arasında karşılaştırma yapar.	1	1	0 100
Metinle ilgili soruları cevaplar.	1	1	0 100
Metindeki söz sanatlarını tespit eder.	1	1	0 100
Metin türlerini ayırt eder.	1	1	0 100
Yazdıklarını düzenler.	2	1	0 50
Grafik, tablo ve çizelgeyle sunulan bilgileri yorumlar.	2	1	0 50
Filimsilerin cümledeki işlevlerini kavrar.	1	1	0 100
Görsellerle ilgili soruları cevaplar.	2	2	0 100
Metindeki iş ve işlem basamaklarını kavrar.	1	0	0 0
Sözel (TAR)			
Tarih			
Avrupa'daki gelişmelerin yansımaları bağlamında Osmanlı Devleti'nin yirminci yüzyılın başlarındaki siyasi ve sos	1	1	0 100
Mustafa Kemal'in çocukluk ve öğrenim hayatından hareketle onun kişilik özelliklerinin oluşumu hakkında çıkarımlı	2	2	0 100
Gençlik döneminde Mustafa Kemal'in fikir hayatını etkileyen önemli kişileri ve olayları kavrar.	2	1	1 50
Mustafa Kemal'in askerlik hayatı ile ilgili olayları ve olguları onun kişilik özellikleri ile ilişkilendirir.	2	2	0 100
Birinci Dünya Savaşı'nın sebeplerini ve savaşın başlamasına yol açan gelişmeleri kavrar.	1	1	0 100
Birinci Dünya Savaşı'nda Osmanlı Devleti'nin durumu hakkında çıkarımlarda bulunur.	2	1	1 50
Sözel (DİN)			
Din K.ve A.B.			
İnsanın ilmi, iradesi, sorumluluğu ile kader arasında ilişki kurar.	3	2	1 67
KADER İNANCI	2	2	0 100
Hz. Musa'nın (a.s.) hayatını ana hatlarıyla tanıtır.	1	1	0 100
Kader ve kaza inancını ayet ve hadislerle açıklar.	1	1	0 100
Kaza ve kader ile ilgili kavramları analiz eder.	1	1	0 100
Toplumda kader ve kaza ile ilgili yaygın olan yanlış anlayışları sorgular.	2	1	1 50
Sözel (İNG)			
İngilizce			
Students will be able to understand short and simple texts about friendship.	2	0	2 0
Students will be able to understand the specific information in short conversations on everyday topics, such as acc	1	0	1 0
Students will be able to structure a talk to make simple inquiries, give explanations and reasons.	2	0	2 0
Friendship	2	1	1 50
Students will be able to understand short and simple invitation letters, cards and e-mails.	3	2	1 67
Sayısal (MAT)			
Matematik			
Verilen pozitif tam sayıların pozitif tam sayı çarpanlarını bulur, pozitif tam sayıların pozitif tam sayı çarpanlarını üslü	2	0	0 0
İki doğal sayının en büyük ortak bölenini (EBOB) ve en küçük ortak katını (EKOK) hesaplar, ilgili problemleri çözer.	3	1	1 33
Verilen iki doğal sayının aralarında asal olup olmadığını belirler.	3	1	1 33
Tam sayıların, tam sayı kuvvetlerini hesaplar.	2	0	0 0
Üslü ifadelerle ilgili temel kuralları anlar, birbirine denk ifadeler oluşturur.	3	1	1 33
Sayıların ondalık gösterimlerini 10'un tam sayı kuvvetlerini kullanarak çözümler.	4	2	2 50
Verilen bir sayıyı 10'un farklı tam sayı kuvvetlerini kullanarak ifade eder.	2	1	0 50
Çok büyük ve çok küçük sayıları bilimsel gösterimle ifade eder ve karşılaştırır.	1	0	0 0
Sayısal (FEN)			
Fen			
Mevsim kavramını açıklar.	1	1	0 100
Mevsimlerin oluşumuna yönelik tahminlerde bulunur.	5	1	3 20
DNA'nın kendini nasıl eşlediğini açıklar.	1	1	0 100
Nükleotid, gen, DNA ve kromozom kavramlarını açıklayarak bu kavramlar arasında ilişki kurar.	1	1	0 100
İklim ve hava olayları arasındaki farkı açıklar.	7	5	0 71
İklim biliminin (klimatoloji) bir bilim dalı olduğunu ve bu alanda çalışan uzmanlara iklim bilimci (klimatolog) adı verir	2	1	1 50
DNA'nın yapısını model üzerinde gösterir.	1	0	1 0
DNA'nın yapısını model üzerinden açıklar.	1	1	0 100
İklim ve Hava Hareketleri	1	1	0 100

SINAV SONUÇ BELGESİ							
KAHRAMANMARAŞ / TÜRKÖĞLU / Hacıbebek Ortaokulu							
Öğrenci				Numara		Sınıf	
FİKRETEMRE GÖZÜAÇIK				37		8A	
Puan Türü	Puan	Genel Ort.	Dereceler				
			Snf	Kurum	İlçe	İl	Genel
LGS	▼ 212,907	254,700	6	6	302	427	4926
Puanı Hesaplanan:			10	631	793	8165	
Katılımlar:			9	10	632	794	8194

Ders	Soru	Doğru	Yanlış	Net	Başarı %	Sınıf Ort.	Kurum Ort.	Genel Ort.
Türkçe	20	11	8	8,33	42	▼ 9,56	▼ 8,50	▼ 9,86
Tarih	10	5	5	3,33	33	▼ 5,15	▼ 5,10	▼ 5,26
Din K.ve A.B.	10	7	3	6,00	60	▲ 5,00	▲ 4,57	▲ 3,88
İngilizce	10	4	5	2,33	23	▲ 0,18	▲ 0,37	▼ 2,51
Matematik	20	4	7	1,67	8	▼ 2,59	▼ 2,50	▼ 5,52
Fen	20	9	6	7,00	35	▼ 8,00	▼ 7,47	▼ 9,51
Toplam:		90	40	34	28,67	▼ 30,48	▲ 28,50	▼ 35,24

Soru No	12345678901234567890						
Sözel (TÜR)	ACcdcbDaCBAb DcDBaBA						
Cevap Anh.	ACDADCCBAADDBDBCBA						
Sözel (TAR)	dDbAdaCCBc						
Cevap Anh.	BDAABDCCBB						
Sözel (DİN)	BBcDcCACdB						
Cevap Anh.	BBBDDCACCB						
Sözel (İNG)	daDbcAC bA						
Cevap Anh.	CBDDBACBDA						
Sayısal (MAT)	bC D dCAbdbc						
Cevap Anh.	CACBADBDBACCBCADBDDC						
Sayısal (FEN)	bcAaCDCAcD CAbc B						
Cevap Anh.	CBCBACCDCABDACCFCBDB						

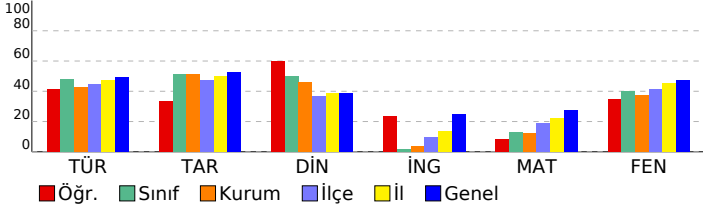

8. SINIF AV YAYINLARI 1.DENEME SINAVI			
DERSLERE GÖRE BAŞARI ANALİZİ			
S	D	Y	B%
Sözel (TÜR)			
20 11 8 55			
Türkçe			
20 11 8 55			
Bağlamdan yararlanarak bilmediği kelime ve kelime gruplarının anlamını tahmin eder.	1	1	0 100
Deyim, atasözü ve özdeyişlerin metne katkısını belirler.	1	1	0 100
Yazma stratejilerini uygular.	1	0	1 0
Okudukları ile ilgili çıkarımlarda bulunur.	2	0	2 0
Metnin ana fikrini/ana duygusunu belirler.	1	0	1 0
Metindeki yardımcı fikirleri belirler.	1	1	0 100
Bir işi işlem basamaklarına göre yazar.	1	0	1 0
Metinler arasında karşılaştırma yapar.	1	1	0 100
Metinle ilgili soruları cevaplar.	1	1	0 100
Metindeki söz sanatlarını tespit eder.	1	1	0 100
Metin türlerini ayırt eder.	1	0	1 0
Yazdıklarını düzenler.	2	1	0 50
Grafik, tablo ve çizelgeyle sunulan bilgileri yorumlar.	2	1	1 50
Filimsilerin cümledeki işlevlerini kavrar.	1	1	0 100
Görsellerle ilgili soruları cevaplar.	2	1	1 50
Metindeki iş ve işlem basamaklarını kavrar.	1	1	0 100
Sözel (TAR)			
10 5 5 50			
Tarih			
10 5 5 50			
Avrupa'daki gelişmelerin yansımaları bağlamında Osmanlı Devleti'nin yirminci yüzyılın başlarındaki siyasi ve sos	1	0	1 0
Mustafa Kemal'in çocukluk ve öğrenim hayatından hareketle onun kişilik özelliklerinin oluşumu hakkında çıkarımlı	2	1	1 50
Gençlik döneminde Mustafa Kemal'in fikir hayatını etkileyen önemli kişileri ve olayları kavrar.	2	1	1 50
Mustafa Kemal'in askerlik hayatı ile ilgili olayları ve olguları onun kişilik özellikleri ile ilişkilendirir.	2	1	1 50
Birinci Dünya Savaşı'nın sebeplerini ve savaşın başlamasına yol açan gelişmeleri kavrar.	1	1	0 100
Birinci Dünya Savaşı'nda Osmanlı Devleti'nin durumu hakkında çıkarımlarda bulunur.	2	1	1 50
Sözel (DİN)			
10 7 3 70			
Din K.ve A.B.			
10 7 3 70			
İnsanın ilmi, iradesi, sorumluluğu ile kader arasında ilişki kurar.	1	3	0 100
KADER İNANCI	2	2	0 100
Hz. Musa'nın (a.s.) hayatını ana hatlarıyla tanıtır.	1	0	1 0
Kader ve kaza inancını ayet ve hadislerle açıklar.	1	0	1 0
Kaza ve kader ile ilgili kavramları analiz eder.	1	1	0 100
Toplumda kader ve kaza ile ilgili yaygın olan yanlış anlayışları sorgular.	2	1	1 50
Sözel (İNG)			
10 4 5 40			
İngilizce			
10 4 5 40			
Students will be able to understand short and simple texts about friendship.	2	1	1 50
Students will be able to understand the specific information in short conversations on everyday topics, such as acc	1	0	1 0
Students will be able to structure a talk to make simple inquiries, give explanations and reasons.	2	2	0 100
Friendship	2	1	1 50
Students will be able to understand short and simple invitation letters, cards and e-mails.	3	0	2 0
Sayısal (MAT)			
20 4 7 20			
Matematik			
20 4 7 20			
Verilen pozitif tam sayıların pozitif tam sayı çarpanlarını bulur, pozitif tam sayıların pozitif tam sayı çarpanlarını üslü	2	0	1 0
İki doğal sayının en büyük ortak bölenini (EBOB) ve en küçük ortak katını (EKOK) hesaplar, ilgili problemleri çözer.	3	1	0 33
Verilen iki doğal sayının aralarında asal olup olmadığını belirler.	3	1	0 33
Tam sayıların, tam sayı kuvvetlerini hesaplar.	2	0	0 0
Üslü ifadelerle ilgili temel kuralları anlar, birbirine denk ifadeler oluşturur.	3	0	1 0
Sayıların ondalık gösterimlerini 10'un tam sayı kuvvetlerini kullanarak çözümler.	4	2	2 50
Verilen bir sayıyı 10'un farklı tam sayı kuvvetlerini kullanarak ifade eder.	2	0	2 0
Çok büyük ve çok küçük sayıları bilimsel gösterimle ifade eder ve karşılaştırır.	1	0	1 0
Sayısal (FEN)			
20 9 6 45			
Fen			
20 9 6 45			
Mevsim kavramını açıklar.	1	0	0 0
Mevsimlerin oluşumuna yönelik tahminlerde bulunur.	5	2	0 40
DNA'nın kendini nasıl eşlediğini açıklar.	1	0	1 0
Nükleotid, gen, DNA ve kromozom kavramlarını açıklayarak bu kavramlar arasında ilişki kurar.	1	0	1 0
İklim ve hava olayları arasındaki farkı açıklar.	7	3	3 43
İklim biliminin (klimatoloji) bir bilim dalı olduğunu ve bu alanda çalışan uzmanlara iklim bilimci (klimatolog) adı veri	2	2	0 100
DNA'nın yapısını model üzerinde gösterir.	1	0	1 0
DNA'nın yapısını model üzerinden açıklar.	1	1	0 100
İklim ve Hava Hareketleri	1	1	0 100

SINAV SONUÇ BELGESİ							
KAHRAMANMARAŞ / TÜRKOĞLU / Hacıbebek Ortaokulu							
Öğrenci				Numara		Sınıf	
HULUSİ KİLİT				38		8A	
Puan Türü	Puan	Genel Ort.	Dereceler				
			Snf	Kurum	İlçe	İl	Genel
LGS	▲ 271,747	254,700	1	1	163	249	3435
Puanı Hesaplanan:			10	631	793	8165	
Katılımlar:			9	10	632	794	8194

Ders	Soru	Doğru	Yanlış	Net	Başarı %	Sınıf Ort.	Kurum Ort.	Genel Ort.
Türkçe	20	10	9	7,00	35	▼ 9,56	▼ 8,50	▼ 9,86
Tarih	10	7	3	6,00	60	▲ 5,15	▲ 5,10	▲ 5,26
Din K.ve A.B.	10	7	3	6,00	60	▲ 5,00	▲ 4,57	▲ 3,88
İngilizce	10	2	7	-0,33	-3	▼ 0,18	▼ 0,37	▼ 2,51
Matematik	20	10	5	8,33	42	▲ 2,59	▲ 2,50	▲ 5,52
Fen	20	13	6	11,00	55	▲ 8,00	▲ 7,47	▲ 9,51
Toplam:	90	49	33	38,00	42	▲ 30,48	▲ 28,50	▲ 35,24

Soru No	12345678901234567890
Sözel (TÜR)	cdCBdcbDcAaBDC CbAbc
Cevap Anh.	B ABCBBDDAACBDCDCDAAC
Sözel (TAR)	BBCaBDaCb
Cevap Anh.	B BBCCBDAABD
Sözel (DİN)	CBACDcCdDB
Cevap Anh.	B CBACDCCBBB
Sözel (İNG)	DccdBccb d
Cevap Anh.	B DABCBADDCB
Sayısal (MAT)	bdDaBCAbB D BD Abd
Cevap Anh.	B CDDDBCACBACDBBDBAACC
Sayısal (FEN)	BaBAbdCb DaCCCCaACBC
Cevap Anh.	B BDBFCCABDADCCCBACBC

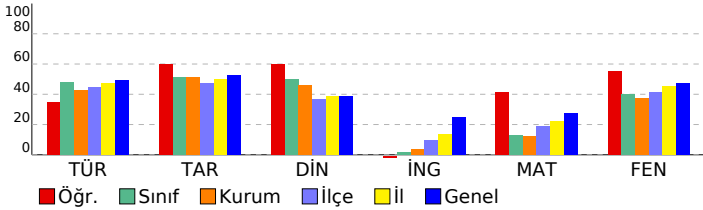

8. SINIF AV YAYINLARI 1.DENEME SINAVI							
DERSLERE GÖRE BAŞARI ANALİZİ				S	D	Y	B%
Sözel (TÜR)				20	10	9	50
Türkçe				20	10	9	50
Metindeki iş ve işlem basamaklarını kavrar.				1	0	1	0
Görsellerle ilgili soruları cevaplar.				2	1	1	50
Grafik, tablo ve çizelgeyle sunulan bilgileri yorumlar.				2	1	1	50
Filiimsilerin cümledeki işlevlerini kavrar.				1	0	1	0
Yazdıklarını düzenler.				2	1	1	50
Metindeki söz sanatlarını tespit eder.				1	0	1	0
Metin türlerini ayırt eder.				1	1	0	100
Metinler arasında karşılaştırma yapar.				1	0	1	0
Metinle ilgili soruları cevaplar.				1	1	0	100
Metindeki yardımcı fikirleri belirler.				1	1	0	100
Bir işi işlem basamaklarına göre yazar.				1	1	0	100
Okudukları ile ilgili çıkarımlarda bulunur.				2	1	0	50
Metnin ana fikrini/ana duygusunu belirler.				1	1	0	100
Yazma stratejilerini uygular.				1	0	1	0
Bağlamdan yararlanarak bilmediği kelime ve kelime gruplarının anlamını tahmin eder.				1	0	1	0
Deyim, atasözü ve özdeyişlerin metne katkısını belirler.				1	1	0	100
Sözel (TAR)				10	7	3	70
Tarih				10	7	3	70
Birinci Dünya Savaşı nda Osmanlı Devleti nin durumu hakkında çıkarımlarda bulunur.				2	2	0	100
Mustafa Kemal in askerlik hayatı ile ilgili olayları ve olguları onun kişilik özellikleri ile ilişkilendirir.				2	2	0	100
Birinci Dünya Savaşı nin sebeplerini ve savaşın başlamasına yol açan gelişmeleri kavrar.				1	0	1	0
Gençlik döneminde Mustafa Kemal in fikir hayatını etkileyen önemli kişileri ve olayları kavrar.				2	1	0	50
Mustafa Kemal in çocukluk ve öğrenim hayatından hareketle onun kişilik özelliklerinin oluşumu hakkında çıkarım				2	1	1	50
Avrupa daki gelişmelerin yansımaları bağlamında Osmanlı Devleti nin yirminci yüzyılın başlarındaki siyasi ve sos				2	1	0	100
Sözel (DİN)				10	7	3	70
Din K.ve A.B.				10	7	3	70
Toplumda kader ve kaza ile ilgili yaygın olan yanlış anlayışları sorgular.				2	2	0	100
İnsanın ilmi, iradesi, sorumluluğu ile kader arasında ilişki kurar.				3	2	1	67
KADER İNANCI				2	1	1	50
Kader ve kaza inancını ayet ve hadislerle açıklar.				1	0	1	0
Kaza ve kader ile ilgili kavramları analiz eder.				1	1	0	100
Hz. Musa nın (a.s.) hayatını ana hatlarıyla tanıtır.				1	1	0	100
Sözel (İNG)				10	2	7	20
İngilizce				10	2	7	20
Students will be able to understand short and simple invitation letters, cards and e-mails.				3	2	1	67
Students will be able to structure a talk to make simple inquiries, give explanations and reasons.				2	0	2	0
Friendship				2	0	2	0
Students will be able to understand short and simple texts about friendship.				2	0	1	0
Students will be able to understand the specific information in short conversations on everyday topics, such as acc				1	0	1	0
Sayısal (MAT)				20	10	5	50
Matematik				20	10	5	50
Verilen bir sayıyı 10 un farkı tam sayı kuvvetlerini kullanarak ifade eder.				2	1	1	50
Çok büyük ve çok küçük sayıları bilimsel gösterimle ifade eder ve karşılaştırır.				1	1	0	100
Sayıların ondalık gösterimlerini 10 un tam sayı kuvvetlerini kullanarak çözümler.				4	3	1	75
Üslü ifadelerle ilgili temel kuralları anlar, birbirine denk ifadeler oluşturur.				3	1	1	33
Tam sayıların, tam sayı kuvvetlerini hesaplar.				2	0	0	0
Verilen iki doğal sayının aralarında asal olup olmadığını belirler.				3	3	0	100
İki doğal sayının en büyük ortak bölenini (EBOB) ve en küçük ortak katını (EKOK) hesaplar, ilgili problemleri çözer.				3	1	1	33
Verilen pozitif tam sayıların pozitif tam sayı çarpanlarını bulur, pozitif tam sayıların pozitif tam sayı çarpanlarını üslü				2	0	1	0
Sayısal (FEN)				20	13	6	65
Fen				20	13	6	65
İklim ve Hava Hareketleri				1	1	0	100
İklim ve hava olayları arasındaki farkı açıklar.				7	5	2	71
Mevsimlerin oluşumuna yönelik tahminlerde bulunur.				5	3	2	60
DNA nin yapısını model üzerinde gösterir.				1	0	0	0
DNA nin yapısını model üzerinden açıklar.				1	1	0	100
İklim biliminin (klimatoloji) bir bilim dalı olduğunu ve bu alanda çalışan uzmanlara iklim bilimci (klimatolog) adı verildiğini açıklar.				2	1	1	50
Nükleotid, gen, DNA ve kromozom kavramlarını açıklayarak bu kavramlar arasında ilişki kurar.				1	0	1	0
DNA nin kendini nasıl eşlediğini açıklar.				1	1	0	100
Mevsim kavramını açıklar.				1	1	0	100

SINAV SONUÇ BELGESİ							
KAHRAMANMARAŞ / TÜRKÖĞLU / Hacıbebek Ortaokulu							
Öğrenci			Numara		Sınıf		
MUSTAFA KÖRÖMEROĞULL			39		8A		
Puan Türü	Puan	Genel Ort.	Dereceler				
			Snf	Kurum	İlçe	İl	Genel
LGS	▼ 159,513	254,700	9	9	480	632	6384
Puanı Hesaplanan:			10	631	793	8165	
Katılımlar:			9	10	632	794	8194

Ders	Soru	Doğru	Yanlış	Net	Başarı %	Sınıf Ort.	Kurum Ort.	Genel Ort.
Türkçe	20	10	9	7,00	35	▼ 9,56	▼ 8,50	▼ 9,86
Tarih	10	4	6	2,00	20	▼ 5,15	▼ 5,10	▼ 5,26
Din K.ve A.B.	10	5	3	4,00	40	▼ 5,00	▼ 4,57	▲ 3,88
İngilizce	10	2	8	-0,67	-7	▼ 0,18	▼ 0,37	▼ 2,51
Matematik	20	5	7	2,67	13	▲ 2,59	▲ 2,50	▼ 5,52
Fen	20	3	10	-0,33	-2	▼ 8,00	▼ 7,47	▼ 9,51
Toplam:		90	29	43	14,67	▼ 30,48	▼ 28,50	▼ 35,24

Soru No	12345678901234567890
Sözel (TÜR)	AdabcC bCBAADbcbBaBA
Cevap Anh.	A ACDADCCBAADDBBCBA
Sözel (TAR)	BbAbaDdCaa
Cevap Anh.	A BDAABDCCBB
Sözel (DİN)	adBDDCdC
Cevap Anh.	A BBBDDCACCB
Sözel (İNG)	CaabdbdcaA
Cevap Anh.	A CBDDBACBDA
Sayısal (MAT)	dAC ADcaa cbdD
Cevap Anh.	A CACBADBDBACCBCADBDDC
Sayısal (FEN)	abaA cCdc da aaB
Cevap Anh.	A CBCBACCDACBACCFCBDB

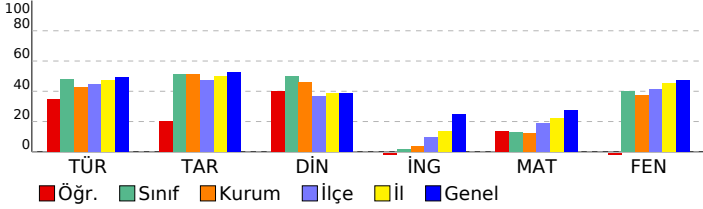

8. SINIF AV YAYINLARI 1.DENEME SINAVI			
DERSLERE GÖRE BAŞARI ANALİZİ			
S	D	Y	B%
Sözel (TÜR)			
Türkçe			
20	10	9	50
Bağlamdan yararlanarak bilmediği kelime ve kelime gruplarının anlamını tahmin eder.			
1	1	0	100
Deyim, atasözü ve özyeşilerin metne katkısını belirler.			
1	0	1	0
Yazma stratejilerini uygular.			
1	0	1	0
Okudukları ile ilgili çıkarımlarda bulunur.			
2	0	2	0
Metnin ana fikrini/ana duygusunu belirler.			
1	1	0	100
Metindeki yardımcı fikirleri belirler.			
1	0	0	0
Bir işi işlem basamaklarına göre yazar.			
1	0	1	0
Metinler arasında karşılaştırma yapar.			
1	1	0	100
Metinle ilgili soruları cevaplar.			
1	1	0	100
Metindeki söz sanatlarını tespit eder.			
1	1	0	100
Metin türlerini ayırt eder.			
1	1	0	100
Yazdıklarını düzenler.			
2	1	1	50
Grafik, tablo ve çizelgeyle sunulan bilgileri yorumlar.			
2	1	1	50
Filişilerin cümledeki işlevlerini kavrar.			
1	0	1	0
Görsellerle ilgili soruları cevaplar.			
2	1	1	50
Metindeki iş ve işlem basamaklarını kavrar.			
1	1	0	100
Sözel (TAR)			
10 4 6 40			
Tarih			
10 4 6 40			
Avrupa'daki gelişmelerin yansımaları bağlamında Osmanlı Devleti'nin yirminci yüzyılın başlarındaki siyasi ve sos			
1	1	0	100
Mustafa Kemal'in çocukluk ve öğrenim hayatından hareketle onun kişilik özelliklerinin oluşumu hakkında çıkarımlı			
2	1	1	50
Gençlik döneminde Mustafa Kemal'in fikir hayatını etkileyen önemli kişileri ve olayları kavrar.			
2	0	2	0
Mustafa Kemal'in askerlik hayatı ile ilgili olayları ve olguları onun kişilik özellikleri ile ilişkilendirir.			
2	1	1	50
Birinci Dünya Savaşı'nın sebeplerini ve savaşın başlamasına yol açan gelişmeleri kavrar.			
1	1	0	100
Birinci Dünya Savaşı'nda Osmanlı Devleti'nin durumu hakkında çıkarımlarda bulunur.			
2	0	2	0
Sözel (DİN)			
10 5 3 50			
Din K.ve A.B.			
10 5 3 50			
İnsanın ilmi, iradesi, sorumluluğu ile kader arasında ilişki kurar.			
3	1	2	33
KADER İNANCI			
2	1	1	50
Hz. Musa'nın (a.s.) hayatını ana hatlarıyla tanıtır.			
1	1	0	100
Kader ve kaza inancını ayet ve hadislerle açıklar.			
1	1	0	100
Kaza ve kader ile ilgili kavramları analiz eder.			
1	1	0	100
Toplumda kader ve kaza ile ilgili yaygın olan yanlış anlayışları sorgular.			
2	0	0	0
Sözel (İNG)			
10 2 8 20			
İngilizce			
10 2 8 20			
Students will be able to understand short and simple texts about friendship.			
2	1	1	50
Students will be able to understand the specific information in short conversations on everyday topics, such as acc			
1	0	1	0
Students will be able to structure a talk to make simple inquiries, give explanations and reasons.			
2	1	1	50
Friendship			
2	0	2	0
Students will be able to understand short and simple invitation letters, cards and e-mails.			
3	0	3	0
Sayısal (MAT)			
20 5 7 25			
Matematik			
20 5 7 25			
Verilen pozitif tam sayıların pozitif tam sayı çarpanlarını bulur, pozitif tam sayıların pozitif tam sayı çarpanlarını üslü			
2	1	1	50
İki doğal sayının en büyük ortak bölenini (EBOB) ve en küçük ortak katını (EKOK) hesaplar, ilgili problemleri çözer.			
3	2	0	67
Verilen iki doğal sayının aralarında asal olup olmadığını belirler.			
3	1	2	33
Tam sayıların, tam sayı kuvvetlerini hesaplar.			
2	0	1	0
Üslü ifadelerle ilgili temel kuralları anlar, birbirine denk ifadeler oluşturur.			
3	0	1	0
Sayıların ondalık gösterimlerini 10'un tam sayı kuvvetlerini kullanarak çözümler.			
4	1	2	25
Verilen bir sayıyı 10'un farklı tam sayı kuvvetlerini kullanarak ifade eder.			
2	0	0	0
Çok büyük ve çok küçük sayıları bilimsel gösterimle ifade eder ve karşılaştırır.			
1	0	0	0
Sayısal (FEN)			
20 3 10 15			
Fen			
20 3 10 15			
Mevsim kavramını açıklar.			
1	0	0	0
Mevsimlerin oluşumuna yönelik tahminlerde bulunur.			
5	0	3	0
DNA'nın kendini nasıl eşlediğini açıklar.			
1	0	1	0
Nükleotid, gen, DNA ve kromozom kavramlarını açıklayarak bu kavramlar arasında ilişki kurar.			
1	0	1	0
İklim ve hava olayları arasındaki farkı açıklar.			
7	1	3	14
İklim biliminin (klimatoloji) bir bilim dalı olduğunu ve bu alanda çalışan uzmanlara iklim bilimci (klimatolog) adı verildi			
2	1	1	50
DNA'nın yapısını model üzerinde gösterir.			
1	0	1	0
DNA'nın yapısını model üzerinden açıklar.			
1	0	0	0
İklim ve Hava Hareketleri			
1	1	0	100

SINAV SONUÇ BELGESİ							
KAHRAMANMARAŞ / TÜRKÖĞLU / Hacıbebek Ortaokulu							
Öğrenci				Numara		Sınıf	
VAHİDE KÖSE				43		8A	
Puan Türü	Puan	Genel Ort.	Dereceler				
			Snf	Kurum	İlçe	İl	Genel
LGS	▼ 209,140	254,700	7	7	311	440	5037
Puanı Hesaplanan:			10	631	793	8165	
Katılımlar:			9	10	632	794	8194

Ders	Soru	Doğru	Yanlış	Net	Başarı %	Sınıf Ort.	Kurum Ort.	Genel Ort.
Türkçe	20	12	4	10,67	53	▲ 9,56	▲ 8,50	▲ 9,86
Tarih	10	7	3	6,00	60	▲ 5,15	▲ 5,10	▲ 5,26
Din K.ve A.B.	10	5	3	4,00	40	▼ 5,00	▼ 4,57	▲ 3,88
İngilizce	10	1	5	-0,67	-7	▼ 0,18	▼ 0,37	▼ 2,51
Matematik	20	1	7	-1,33	-7	▼ 2,59	▼ 2,50	▼ 5,52
Fen	20	11	7	8,67	43	▲ 8,00	▲ 7,47	▼ 9,51
Toplam:	90	37	29	27,33	30	▼ 30,48	▼ 28,50	▼ 35,24

Soru No	12345678901234567890
Sözel (TÜR)	aCB D DbACBDCDCaDA
Cevap Anh.	B ABCBBDDAACBDCDCDAAC
Sözel (TAR)	adBCBDAABD
Cevap Anh.	B BBCCBDAABD
Sözel (DİN)	cA DbABBB
Cevap Anh.	B CBACDCCBBB
Sözel (İNG)	Dcad bc
Cevap Anh.	B DABCBADDCB
Sayısal (MAT)	dc d b ca bc
Cevap Anh.	B CDDDBCACBACDBBDBAACC
Sayısal (FEN)	B BAbACd aAcCCCBACd
Cevap Anh.	B BDBFCCABDADCCCBACBC

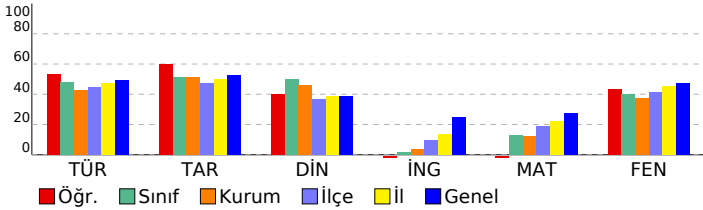

8. SINIF AV YAYINLARI 1.DENEME SINAVI				
DERSLERE GÖRE BAŞARI ANALİZİ				
S	D	Y	B	%
Sözel (TÜR)				
20 12 4 60				
Türkçe				
20 12 4 60				
Metindeki iş ve işlem basamaklarını kavrar.	1	0	0	0
Görsellerle ilgili soruları cevaplar.	2	1	1	50
Grafik, tablo ve çizelgeyle sunulan bilgileri yorumlar.	2	1	0	50
Filimsilerin cümledeki işlevlerini kavrar.	1	1	0	100
Yazdıklarını düzenler.	2	1	0	50
Metindeki söz sanatlarını tespit eder.	1	0	1	0
Metin türlerini ayırt eder.	1	1	0	100
Metinler arasında karşılaştırma yapar.	1	1	0	100
Metinle ilgili soruları cevaplar.	1	1	0	100
Metindeki yardımcı fikirleri belirler.	1	1	0	100
Bir işi işlem basamaklarına göre yazar.	1	1	0	100
Okudukları ile ilgili çıkarımlarda bulunur.	2	1	1	50
Metnin ana fikrini/ana duygusunu belirler.	1	1	0	100
Yazma stratejilerini uygular.	1	0	1	0
Bağlamdan yararlanarak bilmediği kelime ve kelime gruplarının anlamını tahmin eder.	1	1	0	100
Deyim, atasözü ve özyeşilşlerin metne katkısını belirler.	1	0	0	0
Sözel (TAR)				
10 7 3 70				
Tarih				
10 7 3 70				
Birinci Dünya Savaşı nda Osmanlı Devleti nin durumu hakkında çıkarımlarda bulunur.	2	0	2	0
Mustafa Kemal in askerlik hayatı ile ilgili olayları ve olguları onun kişilik özellikleri ile ilişkilendirir.	2	1	1	50
Birinci Dünya Savaşı nin sebeplerini ve savaşın başlamasına yol açan gelişmeleri kavrar.	1	1	0	100
Gençlik döneminde Mustafa Kemal in fikir hayatını etkileyen önemli kişileri ve olayları kavrar.	2	2	0	100
Mustafa Kemal in çocukluk ve öğrenim hayatından hareketle onun kişilik özelliklerinin oluşumu hakkında çıkarım	2	2	0	100
Avrupa daki gelişmelerin yansımaları bağlamında Osmanlı Devleti nin yirminci yüzyılın başlarındaki siyasi ve sos	1	1	0	100
Sözel (DİN)				
10 5 3 50				
Din K.ve A.B.				
10 5 3 50				
Toplumda kader ve kaza ile ilgili yaygın olan yanlış anlayışları sorgular.	2	0	1	0
İnsanın ilmi, iradesi, sorumluluğu ile kader arasında ilişki kurar.	3	2	0	67
KADER İNANCI	2	2	0	100
Kader ve kaza inancını ayet ve hadislerle açıklar.	1	0	1	0
Kaza ve kader ile ilgili kavramları analiz eder.	1	0	1	0
Hz. Musa nın (a.s.) hayatını ana hatlarıyla tanıtır.	1	0	1	100
Sözel (İNG)				
10 1 5 10				
İngilizce				
10 1 5 10				
Students will be able to understand short and simple invitation letters, cards and e-mails.	3	1	1	33
Students will be able to structure a talk to make simple inquiries, give explanations and reasons.	2	0	1	0
Friendship	2	0	1	0
Students will be able to understand short and simple texts about friendship.	2	0	1	0
Students will be able to understand the specific information in short conversations on everyday topics, such as acc	1	0	1	0
Sayısal (MAT)				
20 1 7 5				
Matematik				
20 1 7 5				
Verilen bir sayıyı 10 un farkı tam sayı kuvvetlerini kullanarak ifade eder.	2	0	0	0
Çok büyük ve çok küçük sayıları bilimsel gösterimle ifade eder ve karşılaştırır.	1	0	0	0
Sayıların ondalık gösterimlerini 10 un tam sayı kuvvetlerini kullanarak çözümler.	4	0	2	0
Üslü ifadelerle ilgili temel kuralları anlar, birbirine denk ifadeleri oluşturur.	3	0	1	0
Tam sayıların, tam sayı kuvvetlerini hesaplar.	2	0	0	0
Verilen iki doğal sayının aralarında asal olup olmadığını belirler.	3	0	3	0
İki doğal sayının en büyük ortak bölenini (EBOB) ve en küçük ortak katını (EKOK) hesaplar, ilgili problemleri çözer.	3	0	1	0
Verilen pozitif tam sayıların pozitif tam sayı çarpanlarını bulur, pozitif tam sayıların pozitif tam sayı çarpanlarını üslü	2	1	0	50
Sayısal (FEN)				
20 11 7 55				
Fen				
20 11 7 55				
İklim ve Hava Hareketleri	1	1	0	100
İklim ve hava olayları arasındaki farkı açıklar.	7	5	1	71
Mevsimlerin oluşumuna yönelik tahminlerde bulunur.	5	2	3	40
DNA nın yapısını model üzerinde gösterir.	1	0	0	0
DNA nın yapısını model üzerinden açıklar.	1	0	1	0
İklim biliminin (klimatoloji) bir bilim dalı olduğunu ve bu alanda çalışan uzmanlara iklim bilimci (klimatolog) adı ver	2	1	1	50
Nükleotid, gen, DNA ve kromozom kavramlarını açıklayarak bu kavramlar arasında ilişki kurar.	1	1	0	100
DNA nın kendini nasıl eşlediğini açıklar.	1	1	0	100
Mevsim kavramını açıklar.	1	0	1	0